

## はじめに

2006年の日本の貿易（通関ベース）は、輸出が前年比 8.2%増の 6,473 億ドル、輸入が 11.7%増の 5,793 億ドルとなり、輸出は 5 年連続、輸入は 4 年連続で拡大しました。輸出の拡大は円安と好調な世界経済が背景、輸入の拡大は原油輸入価格の高騰が背景にあります。

地域別にみると、中国への輸出が前年比 15.6%増の 929 億ドルと大きく伸び、電子部品などの電気機器、原動機などの一般機械が好調でした。中国からの輸入は金属製品等が牽引した一方、石炭の輸入減のため 1,185 億ドルで前年比 8.6%増にとどまりました。米国への輸出も自動車好調で前年比 8.0%増の 1,457 億ドルでした。米国からの輸入は 681 億ドルで前年比 5.5%増でした。

日本の貿易相手国の第 1 位は輸出がここ 10 年米国で、第 2 位は 2001 年より中国が占めています。輸入は 2002 年より中国がトップで、それまで第 1 位だった米国が 2006 年も第 2 位の地位を保っています。2006 年の輸出相手国の 3 位以下は韓国、台湾、香港、タイ、ドイツ、シンガポール、英国、オランダとなっており、輸入相手国の 3 位以下はサウジアラビア、アラブ首長国連邦、オーストラリア、韓国、インドネシア、台湾、ドイツ、タイとなっています。

このような状況のなか、伏木税関支署統計によると、富山県管内の 2006 年の貿易は、輸出が 2,092 億 9,298 万円（前年比 31.9%増）、輸入は 3,196 億 3,857 万円（21.9%増）で、総額 5,289 億 3,156 万円（前年比 25.7%増）を達成し、4 年連続の 2 ケタの増加を記録しました。この増加の背景には、環日本海諸国（中国、ロシア、韓国）と富山県との貿易拡大が大きく寄与しているようです。

本調査は 2007 年 11 月、富山県内の事業所 1,473 社に対し調査票を送付し、調査にご協力いただいた 211 社の回答をとりまとめたものです。本書が関係各位の皆様の参考になれば幸いです。

最後に本調査にご協力いただいた県内企業、事業所の皆様にはこの場を借りて厚くお礼申し上げます。

富山県  
（財）富山県新世紀残業機構  
日本貿易振興機構  
富山貿易情報センター  
（ジェトロ富山）

# 平成 19 年度 富山県貿易実態調査

2008 年 3 月発行

## ご利用にあたって

本書は、2007 年 11 月に、富山県内に本社、支社、営業所等の事業拠点を持つ事業所 1,473 社を対象に実施した「富山県貿易実態調査」のアンケート結果をまとめたものです。

### 1. 調査概要

富山県内に所在する事業所の輸出入取引および県内港湾施設利用における関心等を調査し、本県の産業振興施策等の基礎資料とする。

### 2. 実施機関

富山県、富山県商工会議所連合会、ジェトロ富山貿易情報センター、特定重要港湾伏木富山港ポートセールス事業推進協議会。

### 3. 調査方法

質問票郵送方法（調査対象企業に調査票を郵送し、自計申告により記入したものを回収して集計しました）

### 4. 調査時期

2007 年 11 月

### 5. 調査対象期間

2006 年度（2006 年 4 月 1 日～2007 年 3 月 31 日までの 1 年間）

### 6. 調査対象

富山県主要工場名簿調査および 2004 年度実施の本調査の対象企業で、且つ富山県内に本社、支社、工場、営業所等の事業拠点を持つ事業所 1,473 社。  
回答件数 631 件（回答率 42.8%）、有効回答件数 211 件（回答率 14.3%）

## 7. 留意事項

- ① 本調査は任意のアンケート調査です。富山県内企業・事業所の全ての貿易活動や港湾利用を把握してはいませんが、その傾向や動向を知ることができます。
- ② 本調査の結果を前回、前々回調査と比較する場合には回答率、回答企業の相違に留意する必要があります。

## 8. 照会先

この調査についてご質問等ございましたら以下のとおり照会願います。

日本貿易振興機構（ジェトロ）富山貿易情報センター

住所：〒930-0866 富山市高田 527

TEL：076-444-7901 FAX：076-444-7903 E-mail：[toy@jetro.go.jp](mailto:toy@jetro.go.jp)

方法：電話、FAX或はE-MAILにてお受けいたします。

### 本書の内容

はじめに

ご利用にあたって

#### 解説篇

今回の調査結果の主な特徴.....3

#### 資料篇

I. 県内貿易実績企業・事業所の概要.....11

II. 輸入の実績.....19

III. 輸出の実績.....41

IV. 港湾利用の実績.....63

#### 関連資料

アンケート表.....79

# 目次

はじめに  
ご利用にあたって  
目次

## 解説篇

今回の調査結果の主な特徴 -----3

## 資料篇

### I. 貿易実績企業・事業所の概要

1. 貿易実績企業の内訳 -----	11
2. 貿易実績のある企業の所在地 -----	11
3. 貿易実績のある企業の業種 -----	12
4. 貿易実績のある企業の資本金 -----	12
5. 貿易実績のある企業の雇用者数 -----	12
6. 貿易実績のある企業の貿易形態 -----	12
7. 貿易実績のある企業の貿易対象国 -----	14

### II. 輸入の実績

1. 業種別にみた輸入実績の有無 -----	19
2. 業種別にみた輸入品の種別 -----	20
3. 輸入形態の種別（業種別） -----	20
4. 輸入形態の種別（輸入元別） -----	21
5. 業種別にみた主要輸入元 -----	22
6. 輸入額（業種別） -----	24
7. 輸入額（所在地別） -----	25
8. 輸入額（輸入形態別） -----	25
9. 輸入量（業種別） -----	26
10. 輸入量（所在地別） -----	27
11. 輸入量（輸入形態別） -----	27
12. 業種別にみた輸入頻度 -----	28
13. 輸入量増減（業種別） -----	29
14. 輸入量増減（輸入元別） -----	30
15. 輸入増加理由（業種別） -----	31

1 6. 輸入減少理由（業種別）	32
1 7. 輸入に関する課題（業種別）	33
1 8. 加工再輸入について（業種別）	34
1 9. 輸入希望国（業種別）	36

### Ⅲ. 輸出の実績

1. 業種別にみた輸出実績の有無	41
2. 業種別にみた輸出品の種別	42
3. 輸出形態の種別（業種別）	42
4. 輸出形態の種別（輸出先別）	43
5. 業種別にみた主要輸出先	44
6. 輸出額（業種別）	46
7. 輸出額（所在地別）	47
8. 輸出額（輸出形態別）	47
9. 輸出量（業種別）	48
1 0. 輸出量（所在地別）	49
1 1. 輸出量（輸出形態別）	49
1 2. 業種別にみた輸出頻度	50
1 3. 輸出量増減（業種別）	51
1 4. 輸出量増減（輸出先別）	52
1 5. 輸出増加理由（業種別）	53
1 6. 輸出減少理由（業種別）	54
1 7. 輸出に関する課題（業種別）	55
1 8. 加工再輸出について（業種別）	56
1 9. 輸出希望国（業種別）	58

### Ⅳ. 港湾利用の実態

1. 輸出入で利用する港湾について	63
2. 伏木富山港の利用比率について	64
3. 伏木富山港の利用比率の変化（輸出入実績別）	64
4. 伏木富山港の利用比率の変化（業種別、輸出入別）	65
5. 伏木富山港を利用した輸出入貨物の区分（輸出入実績別）	66
6. 伏木富山港を利用した輸出入貨物の区分（業種別）	66
7. 混載コンテナの輸出入貨物量（業種別）	67
8. 混載コンテナの利用港について（業種別）	68
9. 混載コンテナ貨物を伏木富山港以外で利用している理由（業種別）	69

1 0．伏木富山港を利用した理由（輸出入実績別）	70
1 1．伏木富山港を利用した理由（業種別）	70
1 2．伏木富山港を一部利用にとどめた理由（輸出入実績別）	72
1 3．伏木富山港を一部利用にとどめた理由（業種別）	72
1 4．伏木富山港を利用しない理由（実績別、業種別）	74
1 5．伏木富山港を利用する条件（業種別）	76

#### 関連資料

本調査のアンケート用紙	79
-------------	----

## 解説篇

今回の調査結果の主な特徴



## 今回の調査結果の主な特徴

### 1. 県内貿易企業の概要

貿易実績のある企業（以下、貿易企業）211社の内訳をみると、輸出を行っている企業（以下、輸出企業）は114社、輸入を行っている企業（以下、輸入企業）は169社、そのうち両方行っている企業（以下、輸出入企業）は貿易企業全体の34.1%にあたる72社でした（表Ⅰ-1）。

#### a. 富山市、高岡市に集中する貿易企業

貿易企業の所在地分布をみると、富山市（41.7%）、高岡市（27.0%）で全体の7割弱を占め、射水市（8.5%）、南砺市（4.7%）がそれに次ぎます（表Ⅰ-2）。

#### b. 県内貿易企業の約8割が製造業

貿易企業の業種別内訳は、貿易企業211社のうち製造業が162社で全体の76.8%を占め、卸売業が34社で同16.1%、サービス業を含むその他が15社で同7.1%でした（表Ⅰ-3）。製造業比率は輸入で75.7%、輸出で81.6%と、輸出入ともに圧倒的に高い水準です（下表）。また、製造業のうち輸入を行っている企業の業種は、木材・紙製品、非鉄金属、一般機械・部品、繊維・衣料、電気電子機器部品、食料品の順でした。輸出を行っている企業の業種は、一般機械・部品、電気電子機器部品、医療品・化粧品、非鉄金属の順でした（表Ⅱ-1、Ⅲ-1）。

表 貿易企業の業種内訳（貿易企業全体、輸入企業、輸出企業別）

（単位：件、%）

	貿易企業全体		輸入		輸出	
	件数	割合	件数	割合	件数	割合
回答事業所数	211	100.0	169	100.0	114	100.0
製造業	162	76.8	128	75.7	93	81.6
卸売業	34	16.1	29	17.2	15	13.2
小売業	10	4.7	8	4.7	3	2.6
サービス業	5	2.4	4	2.4	3	2.6
業種不明	0	0.0	0	0.0	0	0.0

#### c. アジア中心だが貿易相手国は世界各国

貿易相手国の上位5カ国は輸出入ともに同じで、中国、韓国、米国、台湾、タイ（輸入はタイ、インドネシア同率5位）でした（表Ⅰ-7）。2004年の前回調査と比べると多少の順位の変動はありますが、中国、韓国、米国、台湾、タイ、インドネシアが主な相手国であることは変わりありません（表Ⅱ-5）。

表 貿易相手国の推移（05年、07年の本調査結果の比較）

（単位：％）

	輸出			輸入			全体
	04年度	06年度	増減	04年度	06年度	増減	06年度
アジア全体	63.3	68.9	5.6	67.3	71.1	3.8	68.1
中国	75.3	57.0	(18.3)	76.6	64.5	(12.1)	67.8
韓国	43.3	39.5	(3.8)	32.5	19.5	(13.0)	33.2
台湾	37.1	27.2	(9.9)	24.0	11.2	(12.8)	21.8
シンガポール	11.3	17.5	6.2	4.5	1.8	(2.7)	10.4
インドネシア	13.4	12.3	(1.1)	13.0	10.7	(2.3)	13.7
マレーシア	9.3	12.3	3.0	8.4	5.9	(2.5)	10.4
フィリピン	4.1	5.3	1.2	3.2	2.4	(0.8)	4.3
タイ	20.6	18.4	(2.2)	16.2	10.7	(5.5)	15.2
ベトナム	9.3	7.0	(2.3)	7.8	7.7	(0.1)	9.5
インド	11.3	8.8	(2.5)	8.4	2.4	(6.0)	6.6
欧州	17.7	13.4	(4.3)	17.0	14.5	(2.5)	18.3
北米	7.8	11.0	3.2	7.7	8.9	1.2	6.8
米国	20.6	28.9	8.3	11.7	13.6	1.9	25.1
中南米	4.4	1.5	(2.9)	2.5	1.8	(0.7)	3.0
オセアニア	4.1	2.9	(1.2)	3.7	3.4	(0.3)	2.3

※比率は、輸出/輸入実績があると回答した企業数のうち、相手国と回答した企業数の割合（貿易相手国は重複回答有）。

## 2. 2006年度の貿易

### (1) 輸入

#### a. 国内需要の拡大により輸入増加、中国、韓国から半製品・原材料輸入

輸入実績があると回答した企業 169 社のうち、71 社（42.0％）の企業が前年に比べ増加したと回答し、減少したと回答した企業は 38 社（22.5％）でした。変化なしと回答した企業も 59 社（34.9％）ありました（表Ⅱ-13）。

輸入増加の理由として最も多い回答は「国内需要の拡大」（42 件）で、「海外拠点における生産比率の拡大」（11 件）「国内調達の困難化」（10 件）との理由がそれに次ぎました（表Ⅱ-15）。また、増加したと回答した 71 社のうち、50 社が中国、15 社が韓国からの輸入が増えたと答えています。一方、減少したと回答した企業 38 社も 22 社が中国、8 社が韓国からの輸入が減ったと答えています（表Ⅱ-14）。

業種別にみると、製造業のうち食料品、木材・紙製品、金属製品において、輸入減と回答した企業数が輸入増と回答した企業数を上回っています（表Ⅱ-13）。

一方、電気電子機器部品、一般機械・部品、非鉄金属、化学などにおいては輸入増と回答した企業数が輸入減と回答した企業数を上回っています。

半製品・原材料の輸入をみると輸入実績があると回答した企業 169 社のうち、79 社（46.7%）の企業が製品を、65 社（38.5%）の企業が半製品・部品を、61 社（36.1%）の企業が原材料を輸入しています。輸出に比べ、半製品・部品と原材料を輸入する企業の割合が多くなっています（表Ⅱ-2、Ⅲ-2）。

#### **b.輸入元として注目されるベトナム**

今後の輸入元として希望する国は、ベトナムの 24 件が最も多く、次いで中国（23 件）、タイ（11 件）、インド（7 件）、台湾、マレーシア（ともに 6 件）が挙げられました（表Ⅱ-19）。中国よりベトナムへの関心が高いこと、タイとインドにも関心が高いことが注目されます。

一方、輸入に関する課題として「品質のばらつき」（86 件）や「為替リスク」（83 件）を挙げる企業が最も多く、輸入の不安要因であると言えます（表Ⅱ-17）。

#### **c.中国・韓国からは直接輸入が中心、ロシア等からは間接輸入の比率が高い**

輸入形態別にみると直接輸入のみと回答した企業が 70 社（41.4%）、間接輸入が 74 社（43.8%）、直接・間接併用が 25 社（14.8%）でした。間接輸入のみと回答した企業が前回調査の 52 社から 74 社に増えています（表Ⅱ-3）。

国別にみると、中国、韓国、台湾、タイでは直接輸入が間接輸入を上回ったのに対し、米国では間接輸入が圧倒的に多いこと、ロシアからは直接輸入と回答した企業はなく間接輸入と直接間接併用と回答した企業のみでした。米国、ロシア以外に間接輸入が直接輸入を上回る国は、インドネシア、インド、フランス、ドイツ、オーストラリア、ニュージーランドなどでした（表Ⅱ-4）。

中国から輸入していると回答した企業を業種別にみると、製造業のうち、繊維・衣料、木材・紙製品、非鉄金属、電気電子機器部品が多くなっています。同様に韓国からの輸入は、一般機械・部品、繊維・衣料、電気電子機器部品が多くなっています。ロシアからの輸入は、回答した企業 15 社中 9 社が木材・紙製品、非鉄金属でした（表Ⅱ-5）。

### **(2) 輸出**

#### **a.海外需要の拡大で 4 割が輸出増加**

輸出実績があると回答した 114 社のうち、50 社（43.9%）の企業が前年に比べ増加したと回答しました。一方、減少したと回答した企業は 23 社（20.2%）に留まりました（表Ⅲ-13）。

増加したと回答した 50 社のうち 35 社が輸出増加の理由としては「輸出先需要の拡

大」をあげていました（表Ⅲ-15）。

輸出先別にみると輸出相手国の上位 5 カ国、中国、韓国、米国、台湾、タイはいずれも増加したと回答した企業が減少したと回答した企業を上回りました（表Ⅲ-14）。

増加したと回答した 50 社を業種別に多い順にみると、一般機械・部品、電気電子機器部品、非鉄金属、化学、プラスチック製品の順でした（表Ⅲ-13）。

一方、輸出が減少したと回答した企業 23 社の減少したと挙げた輸出国は、中国、米国、韓国、タイ、台湾の順でした（表Ⅲ-14）。減少理由としては「価格競争力の低下」「輸出先の需要縮小」などを挙げていました（表Ⅲ-16）。

#### **b. 全般的に製品輸出が中心 繊維・衣料、電気電子機器部品では半製品・原材料輸出も**

輸出実績があると回答した 114 社のうち、7 割以上の 82 社が製品輸出を行い、半製品・部品（31 社、27.2%）、原材料（20 社、17.5%）の輸出より多いことが分かりました（数字は重複回答形式）。製品輸出が多い業種は、一般機械・部品、医療品・化粧品、非鉄金属の順でした（表Ⅲ-2）。

逆に、繊維・衣料、電気電子機器部品、プラスチック製品においては製品輸出の割合が低いことが分かりました。

#### **c. 日本海沿海地域が富山県の主要輸出先**

輸出企業 114 社の輸出先地域は、アジア 237 件（うち中国が 65 件）、欧州 46 件、北米 38 件、中南米 5 件、オセアニア 10 件、その他の地域 7 件となっています（表Ⅲ-5）。

アジア諸国、とりわけ日本海沿海部（中国、韓国、台湾）を主要輸出先として挙げた回答が多い点は、富山県の輸出の特徴と言えます。

今後の輸出先として希望する地域では、アジア 65 件（うち中国が 17 件）、欧州 14 件、北米 9 件、中南米 5 件、オセアニア 3 件と、ほぼ現状の輸出実績に近い結果がでましたが、未定、回答なしが多くありました（表Ⅲ-19）。

また、今後の輸出に関する課題としては、前回調査に比べて「為替リスク」（40 件）が増え、「国内市場の低迷」（32 件）、「同業他社の競合」（29 件）、「高額な輸送コスト」（26 件）の順でした（表Ⅲ-17）。

### **3. 港湾利用について**

#### **a 伏木富山港の利用状況**

県内企業が利用する港湾は、地元の伏木富山港が最も多く、名古屋港、神戸港、大阪港、横浜港、東京港も多く利用されています。（表Ⅳ-1）。

輸出入別にみると、輸出では伏木富山港が 24.6%、続いて神戸港 17.7%、大阪港と名古屋港がともに 14.6%となっており、前回調査に比べると伏木富山港の利用率が高くなっています。輸入では伏木富山港が 29.9%、名古屋港 16.9%、大阪港、神戸港と続いて

いますが、輸入では伏木富山港の利用率が高い点が特徴と言えます（下表）。

伏木富山港の利用理由としては、「最寄港で交通事情に左右されない」（44 件）、「トータルコストが安い」（41 件）、「商社が指定している」（16 件）との回答が多くありました。

表 輸出入で利用する港湾の順位（複数回答）

（単位：％）

	輸出港			輸入港	
1 位	伏木富山港	24.6	1 位	伏木富山港	29.9
2 位	神戸港	17.7	2 位	名古屋港	16.9
3 位	大阪港	14.6	3 位	大阪港	13.3
3 位	名古屋港	14.6	4 位	神戸港	12.9

#### b.伏木富山港の利用比率向上にむけて

県内の輸出入企業のなかで伏木富山港を利用したことのない企業が輸出で 48.5%、輸入で 43.3%あります（表IV-2）。伏木富山港を利用しない、または一部利用にとどめている理由の上位 4 つは、「商社が港湾を指定している」、「利用したい航路がない」、「利用したい航路の便数が少ない」、「海上輸送の時間が長い」です（表IV-12、14）。

また、どのような条件が整えば伏木富山港を利用したいかという問に対しては、「本社や親会社、商社による意思決定」（34 件）との回答が最も多く、次いで「海上輸送時間の短縮」（29 件）、「海上運賃・保管費等の引き下げ」（20 件）、「新規航路の開設」（17 件）との回答が多くありました（表IV-15）。

以上

## 資料篇

### I. 貿易実績企業・事業所の概要



表 I - 1 貿易実績企業の内訳

(単位:社)

貿易実績企業	211
輸出を行っている企業	114
輸入を行っている企業	169
輸出入ともを行っている企業	72

貿易実績の内訳



表 I - 2 貿易実績のある事業所の所在地

(単位:所、%)

所在地	貿易実績有	
	所数	割合
富山市	88	41.7
高岡市	57	27.0
射水市	18	8.5
南砺市	10	4.7
砺波市	8	3.8
小矢部市	8	3.8
上市町	6	2.8
黒部市	4	1.9
魚津市	3	1.4
立山町	3	1.4
滑川市	2	0.9
氷見市	1	0.5
舟橋村	1	0.5
入善町	1	0.5
朝日町	1	0.5
合計	211	100.0

表 I-3 貿易実績のある企業の業種

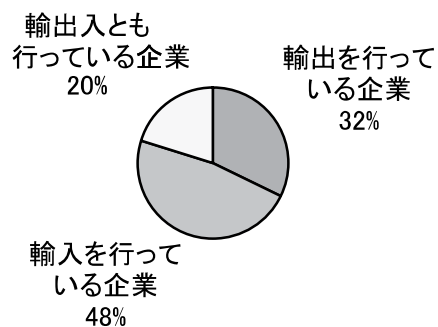
(単位:件、%)

	貿易実績有	
	件数	割合
回答事業所数	211	100.0
製造業	162	76.8
食料品	11	5.2
繊維・衣料	12	5.7
木材・紙製品	15	7.1
化学	7	3.3
医療品・化粧品	11	5.2
ゴム製品	1	0.5
窯業・土石	6	2.8
鉄鋼	2	0.9
非鉄金属	15	7.1
金属製品	8	3.8
一般機械・部品	19	9.0
電気電子機器部品	13	6.2
自動車・部品	4	1.9
その他の輸送機械	1	0.5
精密機器	2	0.9
家具・住宅部材	5	2.4
プラスチック製品	10	4.7
その他製造業	20	9.5
卸売業	34	16.1
小売業	10	4.7
サービス業	5	2.4
業種不明	0	0.0

表 I-4 貿易実績のある事業所の資本金

(単位:件、%)

	貿易実績有	
	件数	割合
回答事業所数	211	100.0
～1,000万円	45	21.3
1,000万超～3,000万円	40	19.0
3,000万超～1億円	60	28.4
1億超～3億円	16	7.6
3億超～10億円	12	5.7
10億円超～	34	16.1
無回答	4	1.9

表 I-5 貿易実績のある企業の雇用者数

(単位:件、%)

	貿易実績有	
	件数	割合
回答事業所数	211	100.0
～10人	28	13.3
11～20人	27	12.8
21～50人	52	24.6
51～100人	42	19.9
101～300人	35	16.6
301～1,000人	14	6.6
1,001人～	11	5.2
無回答	2	0.9

表 I-6 貿易実績のある企業の貿易形態

(単位:件、%)

	貿易実績有				
	輸出入	輸出	輸入	合計	構成比
直接貿易のみ	17	43	70	96	45.5
間接貿易のみ	16	41	72	97	46.0
直接・間接併用	39	28	27	16	7.6
無回答	0	2	0	2	0.9
合計	72	114	169	211	100.0

### 貿易実績のある企業の業種

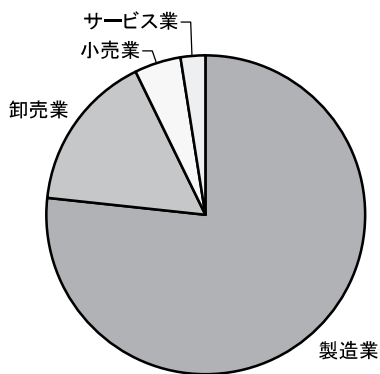

### 貿易実績のある製造業の業種

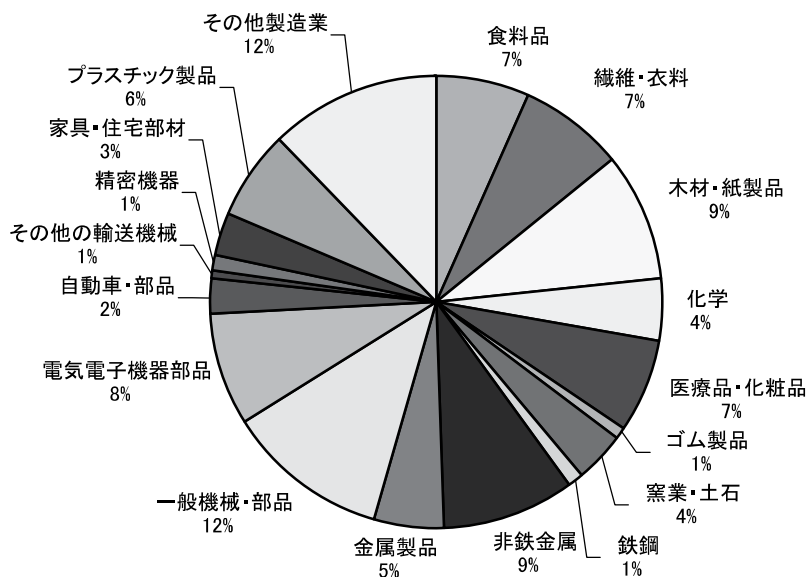

### 貿易実績ある事業所の所在地



表 I-7 貿易実績のある企業の貿易対象国 &lt;複数回答&gt;

(単位:件、%)

	輸出入		輸出		輸入		合計	
	件数	割合	件数	割合	件数	割合	件数	割合
回答事業所数	72	100.0	114	100.0	169	100.0	211	100.0
韓国	8	11.1	45	39.5	33	19.5	70	33.2
北朝鮮	0	0.0	0	0.0	0	0.0	0	0.0
台湾	4	5.6	31	27.2	19	11.2	46	21.8
シンガポール	1	1.4	20	17.5	3	1.8	22	10.4
インドネシア	3	4.2	14	12.3	18	10.7	29	13.7
マレーシア	2	2.8	14	12.3	10	5.9	22	10.4
フィリピン	1	1.4	6	5.3	4	2.4	9	4.3
タイ	7	9.7	21	18.4	18	10.7	32	15.2
ベトナム	1	1.4	8	7.0	13	7.7	20	9.5
ミャンマー	0	0.0	0	0.0	0	0.0	0	0.0
インド	0	0.0	10	8.8	4	2.4	14	6.6
スリランカ	0	0.0	0	0.0	0	0.0	0	0.0
アジア その他	0	0.0	3	2.6	0	0.0	3	1.4
中国	31	43.1	65	57.0	109	64.5	143	67.8
アイルランド	0	0.0	0	0.0	0	0.0	0	0.0
英国	1	1.4	10	8.8	3	1.8	12	5.7
イタリア	0	0.0	5	4.4	6	3.6	11	5.2
ドイツ	2	2.8	8	7.0	10	5.9	16	7.6
フランス	0	0.0	9	7.9	3	1.8	12	5.7
ベルギー	1	1.4	1	0.9	1	0.6	1	0.5
オランダ	0	0.0	0	0.0	0	0.0	0	0.0
スイス	0	0.0	2	1.8	1	0.6	3	1.4
ノルウェー	0	0.0	2	1.8	1	0.6	3	8.1
ロシア	1	1.4	3	2.6	15	8.9	17	4.3
欧州 その他	1	1.4	6	5.3	7	4.1	12	13.3
米国	3	4.2	33	28.9	23	13.6	53	17.1
カナダ	0	0.0	5	4.4	6	3.6	11	2.4
メキシコ	0	0.0	3	2.6	0	0.0	3	2.4
ブラジル	0	0.0	2	1.8	2	1.2	4	1.4
チリ	0	0.0	0	0.0	1	0.6	1	1.4
中南米 その他	0	0.0	0	0.0	3	1.8	3	3.3
オーストラリア	0	0.0	8	7.0	7	4.1	15	5.2
ニュージーランド	0	0.0	2	1.8	3	1.8	5	1.4
オセアニア その他	0	0.0	0	0.0	1	0.6	1	0.0
中近東	0	0.0	5	4.4	0	0.0	5	2.8
アフリカ	0	0.0	2	1.8	1	0.6	3	0.9
その他地域 その他	0	0.0	0	0.0	0	0.0	0	0.0
無回答	0	0.0	1	0.9	0	0.0	1	0.5

### 輸 出

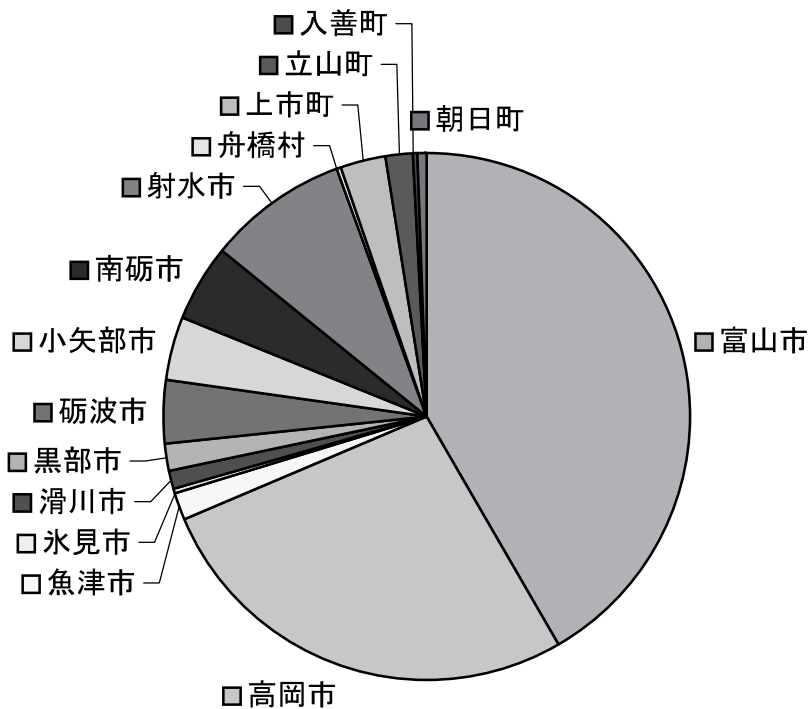
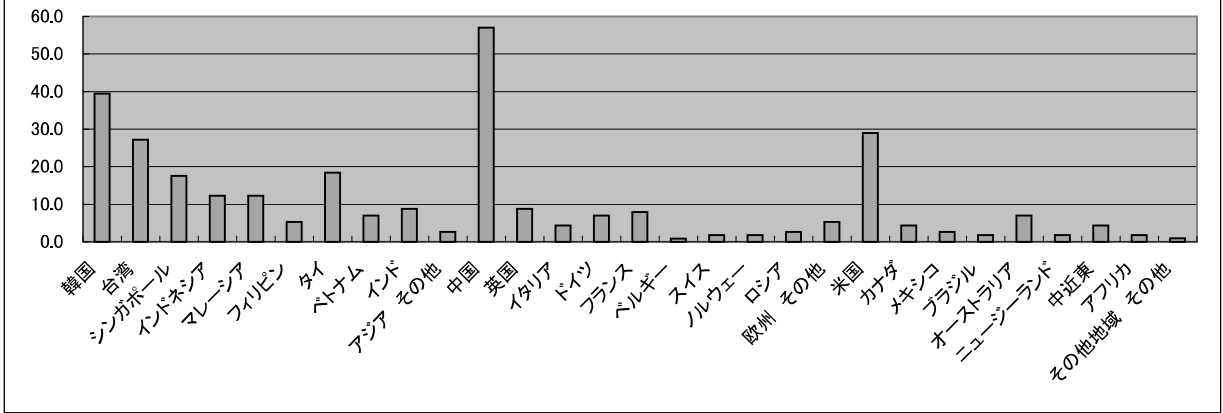

### 輸 入

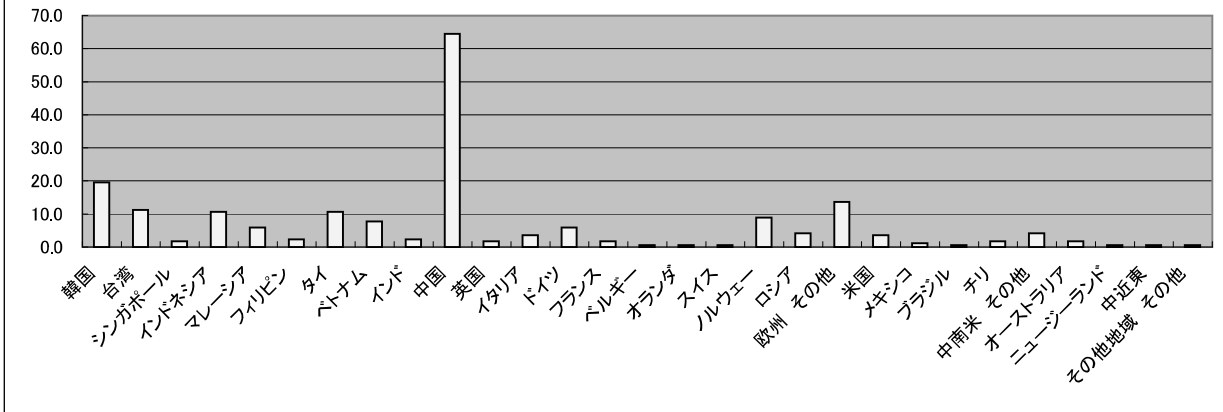

## II. 輸入の実績



表Ⅱ-1 業種別にみた輸入実績の有無

(単位:件、%)

	回答事業所数		輸入実績あり		輸入実績なし	
	件数	割合	件数	割合	件数	割合
回答事業所数	211	100.0	169	100.0	42	100.0
製造業	162	76.8	128	75.7	34	81.0
食料品	11	5.2	10	5.9	1	2.4
繊維・衣料	12	5.7	11	6.5	1	2.4
木材・紙製品	15	7.1	14	8.3	1	2.4
化学	7	3.3	6	3.6	1	2.4
医療品・化粧品	11	5.2	6	3.6	5	11.9
ゴム製品	1	0.5	1	0.6	0	0.0
窯業・土石	6	2.8	6	3.6	0	0.0
鉄鋼	2	0.9	1	0.6	1	2.4
非鉄金属	15	7.1	12	7.1	3	7.1
金属製品	8	3.8	8	4.7	0	0.0
一般機械・部品	19	9.0	12	7.1	7	16.7
電気電子機器部品	13	6.2	10	5.9	3	7.1
自動車・部品	4	1.9	2	1.2	2	4.8
その他の輸送機械	1	0.5	0	0.0	1	2.4
精密機器	2	0.9	1	0.6	1	2.4
家具・住宅部材	5	2.4	5	3.0	0	0.0
プラスチック製品	10	4.7	8	4.7	2	4.8
その他製造業	20	9.5	15	8.9	5	11.9
卸売業	34	16.1	29	17.2	5	11.9
小売業	10	4.7	8	4.7	2	4.8
サービス業	5	2.4	4	2.4	1	2.4
業種不明	0	0.0	0	0	0	0.0

輸入実績(1)

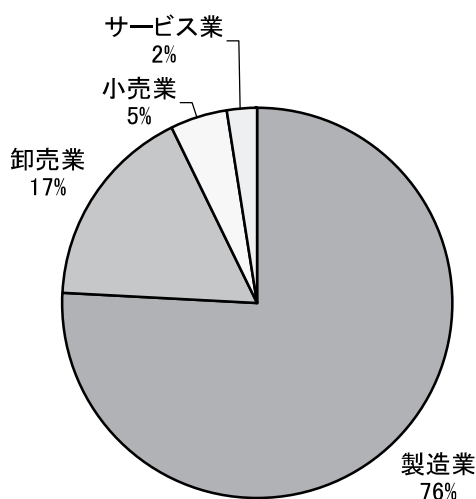

輸入実績(2) 製造業

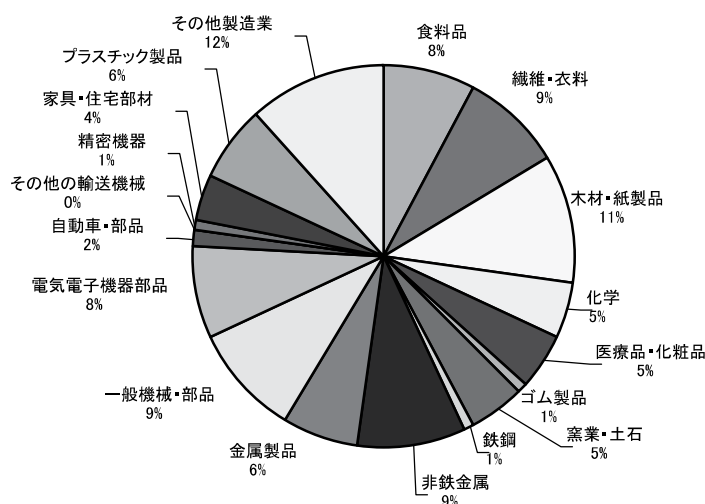

表Ⅱ-2 業種別にみた輸入品の種別 &lt;複数回答&gt;

(単位:件、%)

	回答事業所数		製品		半製品・部品		原材料		無回答	
	件数	割合	件数	割合	件数	割合	件数	割合	件数	割合
回答事業所数	169	100.0	79	46.7	65	38.5	61	36.1	0	0.0
製造業	128	100.0	48	37.5	56	43.8	52	40.6	0	0.0
食料品	10	100.0	2	20.0	1	10	8	80	0	0.0
繊維・衣料	11	100.0	7	63.6	4	36	3	27	0	0.0
木材・紙製品	14	100.0	3	21.4	3	21	9	64	0	0.0
化学	6	100.0	2	33.3	0	0	5	83	0	0.0
医療品・化粧品	6	100.0	2	33.3	1	17	5	83	0	0.0
ゴム製品	1	100.0	1	100.0	0	0	0	0	0	0.0
窯業・土石	6	100.0	4	66.7	2	33	2	33	0	0.0
鉄鋼	1	100.0	1	100.0	0	0	1	100	0	0.0
非鉄金属	12	100.0	3	25.0	7	58	7	58	0	0.0
金属製品	8	100.0	2	25.0	4	50	3	38	0	0.0
一般機械・部品	12	100.0	2	16.7	10	83	1	8	0	0.0
電気電子機器部品	10	100.0	5	50.0	8	80	0	0	0	0.0
自動車・部品	2	100.0	1	50.0	1	50	0	0	0	0.0
その他の輸送機械	0	100.0	0	0.0	0	0	0	0	0	0.0
精密機器	1	100.0	0	0.0	1	100	0	0	0	0.0
家具・住宅部材	5	100.0	3	60.0	1	20	1	20	0	0.0
プラスチック製品	8	100.0	6	75.0	5	63	2	25	0	0.0
その他製造業	15	100.0	4	26.7	8	53	5	33	0	0.0
卸売業	29	100.0	21	72.4	6	20.7	6	20.7	0	0.0
小売業	8	100.0	6	75.0	2	25.0	0	0.0	0	0.0
サービス業	4	100.0	3	75.0	0	0.0	2	50.0	0	0.0
業種不明	0	100.0	1	0.0	1	1.5	0	1.6	0	0.0

表Ⅱ-3 輸入形態の種別(業種別)

(単位:件、%)

	回答事業所数		直接輸入		間接輸入		直接・間接併用		無回答	
	件数	割合	件数	割合	件数	割合	件数	割合	件数	割合
回答事業所数	169	100.0	70	41.4	74	43.8	25	14.8	0	0.0
製造業	128	100.0	54	42.2	56	43.8	18	14.1	0	0.0
食料品	10	100.0	1	10.0	7	70.0	2	20.0	0	0.0
繊維・衣料	11	100.0	7	63.6	1	9.1	3	27.3	0	0.0
木材・紙製品	14	100.0	3	21.4	8	57.1	3	21.4	0	0.0
化学	6	100.0	0	0.0	6	100.0	0	0.0	0	0.0
医療品・化粧品	6	100.0	1	16.7	4	66.7	1	16.7	0	0.0
ゴム製品	1	100.0	1	100.0	0	0.0	0	0.0	0	0.0
窯業・土石	6	100.0	4	66.7	2	33.3	0	0.0	0	0.0
鉄鋼	1	100.0	0	0.0	1	100.0	0	0.0	0	0.0
非鉄金属	12	100.0	4	33.3	6	50.0	2	16.7	0	0.0
金属製品	8	100.0	4	50.0	4	50.0	0	0.0	0	0.0
一般機械・部品	12	100.0	7	58.3	3	25.0	2	16.7	0	0.0
電気電子機器部品	10	100.0	5	50.0	5	50.0	0	0.0	0	0.0
自動車・部品	2	100.0	2	100.0	0	0.0	0	0.0	0	0.0
その他の輸送機械	0	100.0	0	0.0	0	0.0	0	0.0	0	0.0
精密機器	1	100.0	1	100.0	0	0.0	0	0.0	0	0.0
家具・住宅部材	5	100.0	2	40.0	1	20.0	2	40.0	0	0.0
プラスチック製品	8	100.0	4	50.0	2	25.0	2	25.0	0	0.0
その他製造業	15	100.0	8	53.3	6	40.0	1	6.7	0	0.0
卸売業	29	100.0	11	37.9	13	44.8	5	17.2	0	0.0
小売業	8	100.0	4	50.0	3	37.5	1	12.5	0	0.0
サービス業	4	100.0	1	25.0	2	50.0	1	25.0	0	0.0
業種不明	0	100.0	0	0.0	0	0.0	0	0.0	0	0.0

表Ⅱ-4 輸入形態の種別(輸入元別) &lt;複数回答&gt;

(単位:件、%)

	回答事業所数		直接輸入		間接輸入		直接・間接併用		無回答	
	件数	割合	件数	割合	件数	割合	件数	割合	件数	割合
回答事業所数	169	100.0	70	41.4	74	43.8	25	14.8	0	0.0
韓国	33	100.0	18	54.5	9	27.3	6	18.2	0	0.0
北朝鮮	0	100.0	0	0.0	0	0.0	0	0.0	0	0.0
台湾	19	100.0	10	52.6	6	31.6	3	15.8	0	0.0
シンガポール	3	100.0	1	33.3	2	66.6	0	0.0	0	0.0
インドネシア	18	100.0	5	27.8	7	38.9	6	33.3	0	0.0
マレーシア	10	100.0	5	50.0	5	50.0	0	0.0	0	0.0
フィリピン	4	100.0	1	25.0	3	75.0	0	0.0	0	0.0
タイ	18	100.0	7	38.9	5	27.8	6	33.3	0	0.0
ベトナム	13	100.0	4	30.8	3	23.1	6	46.2	0	0.0
ミャンマー	0	100.0	0	0.0	0	0.0	0	0.0	0	0.0
インド	4	100.0	1	25.0	2	50.0	1	25.0	0	0.0
スリランカ	0	100.0	0	0.0	0	0.0	0	0.0	0	0.0
アジア その他	0	100.0	0	0.0	0	0.0	0	0.0	0	0.0
中国	109	100.0	48	44.0	43	39.4	18	16.5	0	0.0
アイルランド	0	100.0	0	0.0	0	0.0	0	0.0	0	0.0
英国	3	100.0	2	66.7	1	33.3	0	0.0	0	0.0
イタリア	6	100.0	2	33.3	3	50.0	1	16.7	0	0.0
ドイツ	10	100.0	3	30.0	5	50.0	2	20.0	0	0.0
フランス	3	100.0	0	0.0	3	100.0	0	0.0	0	0.0
ベルギー	1	100.0	1	100.0	0	0.0	0	0.0	0	0.0
オランダ	0	100.0	0	0.0	0	0.0	0	0.0	0	0.0
スイス	1	100.0	0	0.0	1	100.0	0	0.0	0	0.0
ノルウェー	1	100.0	1	100.0	0	0.0	0	0.0	0	0.0
ロシア	15	100.0	0	0.0	13	86.7	2	13.3	0	0.0
欧州 その他	7	100.0	4	57.1	2	28.6	1	14.3	0	0.0
米国	23	100.0	3	13.0	13	56.5	7	30.4	0	0.0
カナダ	6	100.0	2	33.3	4	66.6	0	0.0	0	0.0
メキシコ	0	100.0	0	0.0	0	0.0	0	0.0	0	0.0
ブラジル	2	100.0	0	0.0	2	100.0	0	0.0	0	0.0
チリ	1	100.0	0	0.0	1	100.0	0	0.0	0	0.0
中南米 その他	3	100.0	1	33.3	2	66.6	0	0.0	0	0.0
オーストラリア	7	100.0	1	14.3	3	42.9	3	42.9	0	0.0
ニュージーランド	3	100.0	0	0.0	3	100.0	0	0.0	0	0.0
オセアニア その他	1	100.0	0	0.0	1	100.0	0	0.0	0	0.0
中近東	0	100.0	0	0.0	0	0.0	0	0.0	0	0.0
アフリカ	1	100.0	0	0.0	1	100.0	0	0.0	0	0.0
その他地域 その他	0	100.0	0	0.0	0	0.0	0	0.0	0	0.0
無回答	0	100.0	0	0.0	0	0.0	0	0.0	0	0.0

表Ⅱ-5 業種別にみた主要輸入元 <複数回答>

	回答事業所数	アジア													中国	アイルランド	英国
		韓国	北朝鮮	台湾	シンガポール	インドネシア	マレーシア	フィリピン	タイ	ベトナム	ミャンマー	インド	スリランカ	その他			
回答事業所数	169 100.0	33 19.5	0 0.0	19 11.2	3 1.8	18 10.7	10 5.9	4 2.4	18 10.7	13 7.7	0 0.0	4 2.4	0 0.0	0 0.0	109 64.5	0 0.0	3 1.8
製造業	128 100.0	23 18.0	0 0.0	14 10.9	3 2.3	12 9.4	7 5.5	4 3.1	11 8.6	9 7.0	0 0.0	4 3.1	0 0.0	0 0.0	86 67.2	0 0.0	1 0.8
食料品	10 100.0	0 0.0	0 0.0	0 0.0	0 0.0	0 0.0	1 10.0	0 0.0	2 20.0	1 10.0	0 0.0	0 0.0	0 0.0	0 0.0	7 70.0	0 0.0	0 0.0
繊維・衣料	11 100.0	3 27.3	0 0.0	0 0.0	0 0.0	3 27.3	1 9.1	0 0.0	2 18.2	2 18.2	0 0.0	1 9.1	0 0.0	0 0.0	10 90.9	0 0.0	0 0.0
木材・紙製品	14 100.0	0 0.0	0 0.0	1 7.1	0 0.0	2 14.3	2 14.3	2 14.3	1 7.1	2 14.3	0 0.0	0 0.0	0 0.0	0 0.0	9 64.3	0 0.0	0 0.0
化学	6 100.0	0 0.0	0 0.0	0 0.0	0 0.0	0 0.0	0 0.0	0 0.0	0 0.0	0 0.0	0 0.0	0 0.0	0 0.0	0 0.0	4 66.7	0 0.0	0 0.0
医療品・化粧品	6 100.0	3 50.0	0 0.0	0 0.0	0 0.0	0 0.0	0 0.0	0 0.0	0 0.0	0 0.0	0 0.0	2 33.3	0 0.0	0 0.0	6 100.0	0 0.0	0 0.0
ゴム製品	1 100.0	1 100.0	0 0.0	0 0.0	0 0.0	0 0.0	0 0.0	0 0.0	0 0.0	0 0.0	0 0.0	0 0.0	0 0.0	0 0.0	0 0.0	0 0.0	0 0.0
窯業・土石	6 100.0	1 16.7	0 0.0	2 33.3	0 0.0	1 16.7	0 0.0	0 0.0	0 0.0	0 0.0	0 0.0	0 0.0	0 0.0	0 0.0	3 50.0	0 0.0	0 0.0
鉄鋼	1 100.0	0 0.0	0 0.0	0 0.0	0 0.0	0 0.0	0 0.0	0 0.0	0 0.0	0 0.0	0 0.0	0 0.0	0 0.0	0 0.0	1 100.0	0 0.0	0 0.0
非鉄金属	12 100.0	1 8.3	0 0.0	1 8.3	1 8.3	4 33.3	0 0.0	1 8.3	0 0.0	1 8.3	0 0.0	0 0.0	0 0.0	0 0.0	8 66.7	0 0.0	0 0.0
金属製品	8 100.0	2 25.0	0 0.0	2 25.0	0 0.0	0 0.0	0 0.0	0 0.0	1 12.5	1 12.5	0 0.0	0 0.0	0 0.0	0 0.0	3 37.5	0 0.0	0 0.0
一般機械・部品	12 100.0	4 33.3	0 0.0	2 16.7	0 0.0	0 0.0	0 0.0	0 0.0	2 16.7	0 0.0	0 0.0	0 0.0	0 0.0	0 0.0	4 33.3	0 0.0	0 0.0
電気電子機器部品	10 100.0	3 30.0	0 0.0	1 10.0	1 10.0	0 0.0	1 10.0	1 10.0	1 10.0	0 0.0	0 0.0	0 0.0	0 0.0	0 0.0	8 80.0	0 0.0	1 10.0
自動車・部品	2 100.0	0 0.0	0 0.0	0 0.0	0 0.0	0 0.0	0 0.0	0 0.0	0 0.0	0 0.0	0 0.0	1 50.0	0 0.0	0 0.0	1 50.0	0 0.0	0 0.0
その他の輸送機械	0 0.0	0 0.0	0 0.0	0 0.0	0 0.0	0 0.0	0 0.0	0 0.0	0 0.0	0 0.0	0 0.0	0 0.0	0 0.0	0 0.0	0 0.0	0 0.0	0 0.0
精密機器	1 100.0	1 100.0	0 0.0	0 0.0	0 0.0	0 0.0	1 100.0	0 0.0	1 100.0	0 0.0	0 0.0	0 0.0	0 0.0	0 0.0	1 100.0	0 0.0	0 0.0
家具・住宅部材	5 100.0	2 40.0	0 0.0	0 0.0	0 0.0	1 20.0	1 20.0	0 0.0	0 0.0	1 20.0	0 0.0	0 0.0	0 0.0	0 0.0	3 60.0	0 0.0	0 0.0
プラスチック製品	8 100.0	2 25.0	0 0.0	3 37.5	1 12.5	0 0.0	0 0.0	0 0.0	1 12.5	1 12.5	0 0.0	0 0.0	0 0.0	0 0.0	6 75.0	0 0.0	0 0.0
その他製造業	15 100.0	0 0.0	0 0.0	2 13.3	0 0.0	1 6.7	0 0.0	0 0.0	0 0.0	0 0.0	0 0.0	0 0.0	0 0.0	0 0.0	12 80.0	0 0.0	0 0.0
卸売業	29 100.0	7 24.1	0 0.0	5 17.2	0 0.0	4 13.8	2 6.9	0 0.0	5 17.2	4 13.8	0 0.0	0 0.0	0 0.0	0 0.0	16 55.2	0 0.0	0 0.0
小売業	8 100.0	2 25.0	0 0.0	0 0.0	0 0.0	1 12.5	1 12.5	0 0.0	2 25.0	0 0.0	0 0.0	0 0.0	0 0.0	0 0.0	5 62.5	0 0.0	1 12.5
サービス業	4 100.0	1 25.0	0 0.0	0 0.0	0 0.0	1 25.0	0 0.0	0 0.0	0 0.0	0 0.0	0 0.0	0 0.0	0 0.0	0 0.0	2 50.0	0 0.0	1 25.0
業種不明	0 0.0	0 0.0	0 0.0	0 0.0	0 0.0	0 0.0	0 0.0	0 0.0	0 0.0	0 0.0	0 0.0	0 0.0	0 0.0	0 0.0	0 0.0	0 0.0	0 0.0

(上段:事業所数、下段:%)

欧州									北米		中南米			オセアニア			その他地域			無 回 答	
イ タ リ ア	ド イ ツ	フ ラ ン ス	ベ ル ギ ー	オ ラ ン ダ	ス イ ス	ノ ル ウ エ ー	ロ シ ア	そ の 他	米 国	カ ナ ダ	メ キ シ コ	ブ ラ ジ ル	チ リ	そ の 他	オ ー ス ト ラ リ ア	ニ ュ ー ジ ー ラ ン ド	そ の 他	中 近 東	ア フ リ カ		そ の 他
6	10	3	1	0	1	1	15	7	23	6	0	2	1	3	7	3	1	0	1	0	0
3.6	5.9	1.8	0.6	0.0	0.6	0.6	8.9	4.1	13.6	3.6	0.0	1.2	0.6	1.8	4.1	1.8	0.6	0.0	0.6	0.0	0.0
1	7	2	1	0	1	0	11	5	19	6	0	2	1	3	5	3	1	0	1	0	0
0.8	5.5	1.6	0.8	0.0	0.8	0.0	8.6	3.9	14.8	4.7	0.0	1.6	0.8	2.3	3.9	2.3	0.8	0.0	0.8	0.0	0.0
0	0	0	0	0	0	0	0	0	3	0	0	0	0	1	0	1	0	0	0	0	0
0.0	0.0	0.0	0.0	0.0	0.0	0.0	0.0	0.0	30.0	0.0	0.0	0.0	0.0	10.0	0.0	10.0	0.0	0.0	0.0	0.0	0.0
0	1	0	0	0	0	0	0	0	1	0	0	0	0	0	1	0	0	0	0	0	0
0.0	9.1	0.0	0.0	0.0	0.0	0.0	0.0	0.0	9.1	0.0	0.0	0.0	0.0	0.0	9.1	0.0	0.0	0.0	0.0	0.0	0.0
0	0	0	0	0	0	0	5	1	5	3	0	0	0	0	2	1	1	0	0	0	0
0.0	0.0	0.0	0.0	0.0	0.0	0.0	35.7	7.1	35.7	21.4	0.0	0.0	0.0	0.0	14.3	7.1	7.1	0.0	0.0	0.0	0.0
0	1	1	0	0	0	0	0	0	1	0	0	0	0	0	0	0	0	0	0	0	0
0.0	16.7	16.7	0.0	0.0	0.0	0.0	0.0	0.0	16.7	0.0	0.0	0.0	0.0	0.0	0.0	0.0	0.0	0.0	0.0	0.0	0.0
0	0	0	0	0	0	0	1	0	0	0	0	1	0	1	0	0	0	0	0	0	0
0.0	0.0	0.0	0.0	0.0	0.0	0.0	16.7	0.0	0.0	0.0	0.0	16.7	0.0	16.7	0.0	0.0	0.0	0.0	0.0	0.0	0.0
0	0	0	0	0	0	0	0	0	0	0	0	0	0	0	0	0	0	0	0	0	0
0.0	0.0	0.0	0.0	0.0	0.0	0.0	0.0	0.0	0.0	0.0	0.0	0.0	0.0	0.0	0.0	0.0	0.0	0.0	0.0	0.0	0.0
1	1	0	0	0	1	0	0	1	0	0	0	0	0	0	0	0	0	0	0	0	0
16.7	16.7	0.0	0.0	0.0	16.7	0.0	0.0	16.7	0.0	0.0	0.0	0.0	0.0	0.0	0.0	0.0	0.0	0.0	0.0	0.0	0.0
0	1	0	0	0	0	0	1	0	0	0	0	1	1	0	0	0	0	0	0	0	0
0.0	100.0	0.0	0.0	0.0	0.0	0.0	100.0	0.0	0.0	0.0	0.0	100.0	100.0	0.0	0.0	0.0	0.0	0.0	0.0	0.0	0.0
0	1	0	0	0	0	0	4	1	2	0	0	0	0	1	2	1	0	0	0	0	0
0.0	8.3	0.0	0.0	0.0	0.0	0.0	33.3	8.3	16.7	0.0	0.0	0.0	0.0	8.3	16.7	8.3	0.0	0.0	0.0	0.0	0.0
0	0	0	0	0	0	0	0	1	0	0	0	0	0	0	0	0	0	0	0	0	0
0.0	0.0	0.0	0.0	0.0	0.0	0.0	0.0	12.5	0.0	0.0	0.0	0.0	0.0	0.0	0.0	0.0	0.0	0.0	0.0	0.0	0.0
0	2	1	0	0	0	0	0	0	2	1	0	0	0	0	0	0	0	0	0	0	0
0.0	16.7	8.3	0.0	0.0	0.0	0.0	0.0	0.0	16.7	8.3	0.0	0.0	0.0	0.0	0.0	0.0	0.0	0.0	0.0	0.0	0.0
0	0	0	0	0	0	0	0	1	0	0	0	0	0	0	0	0	0	0	0	0	0
0.0	0.0	0.0	0.0	0.0	0.0	0.0	0.0	10.0	0.0	0.0	0.0	0.0	0.0	0.0	0.0	0.0	0.0	0.0	0.0	0.0	0.0
0	0	0	0	0	0	0	0	0	0	0	0	0	0	0	0	0	0	0	0	0	0
0.0	0.0	0.0	0.0	0.0	0.0	0.0	0.0	0.0	0.0	0.0	0.0	0.0	0.0	0.0	0.0	0.0	0.0	0.0	0.0	0.0	0.0
0	0	0	0	0	0	0	0	0	0	0	0	0	0	0	0	0	0	0	0	0	0
0.0	0.0	0.0	0.0	0.0	0.0	0.0	0.0	0.0	0.0	0.0	0.0	0.0	0.0	0.0	0.0	0.0	0.0	0.0	0.0	0.0	0.0
0	0	0	0	0	0	0	0	0	0	0	0	0	0	0	0	0	0	0	0	0	0
0.0	0.0	0.0	0.0	0.0	0.0	0.0	0.0	0.0	0.0	0.0	0.0	0.0	0.0	0.0	0.0	0.0	0.0	0.0	0.0	0.0	0.0
0	0	0	0	0	0	0	0	0	3	2	0	0	0	0	0	0	0	0	0	0	0
0.0	0.0	0.0	0.0	0.0	0.0	0.0	0.0	0.0	60.0	40.0	0.0	0.0	0.0	0.0	0.0	0.0	0.0	0.0	0.0	0.0	0.0
0	0	0	0	0	0	0	0	0	0	0	0	0	0	0	0	0	0	0	0	0	0
0.0	0.0	0.0	0.0	0.0	0.0	0.0	0.0	0.0	0.0	0.0	0.0	0.0	0.0	0.0	0.0	0.0	0.0	0.0	0.0	0.0	0.0
0	0	0	1	0	0	0	0	0	2	0	0	0	0	0	0	0	0	0	1	0	0
0.0	0.0	0.0	6.7	0.0	0.0	0.0	0.0	0.0	13.3	0.0	0.0	0.0	0.0	0.0	0.0	0.0	0.0	0.0	6.7	0.0	0.0
2	1	0	0	0	0	0	3	1	4	0	0	0	0	0	1	0	0	0	0	0	0
6.9	3.4	0.0	0.0	0.0	0.0	0.0	10.3	3.4	13.8	0.0	0.0	0.0	0.0	0.0	3.4	0.0	0.0	0.0	0.0	0.0	0.0
3	2	1	0	0	0	1	0	1	0	0	0	0	0	0	0	0	0	0	0	0	0
37.5	25.0	12.5	0.0	0.0	0.0	12.5	0.0	12.5	0.0	0.0	0.0	0.0	0.0	0.0	0.0	0.0	0.0	0.0	0.0	0.0	0.0
0	0	0	0	0	0	0	1	0	0	0	0	0	0	0	1	0	0	0	0	0	0
0.0	0.0	0.0	0.0	0.0	0.0	0.0	25.0	0.0	0.0	0.0	0.0	0.0	0.0	0.0	25.0	0.0	0.0	0.0	0.0	0.0	0.0
0	0	0	0	0	0	0	0	0	0	0	0	0	0	0	0	0	0	0	0	0	0
0.0	0.0	0.0	0.0	0.0	0.0	0.0	0.0	0.0	0.0	0.0	0.0	0.0	0.0	0.0	0.0	0.0	0.0	0.0	0.0	0.0	0.0

表Ⅱ-6 輸入額(業種別)

(単位:件、%)

	回答事業所数		100万円未満		100万超～500万円		500万超～1,000万円		1,000万超～5,000万円		5,000万超～1億円		1億超～5億円		5億超～10億円		10億超～50億円		50億円超		無回答	
	件数	割合	件数	割合	件数	割合	件数	割合	件数	割合	件数	割合	件数	割合	件数	割合	件数	割合	件数	割合	件数	割合
回答事業所数	169	100.0	3	100.0	23	100.0	24	100.0	39	100.0	28	100.0	25	100.0	7	100.0	12	100.0	8	100.0	0	100.0
製造業	128	75.7	3	100.0	14	60.9	19	79.2	27	69.2	21	75.0	22	88.0	5	71.4	11	91.7	6	75.0	0	0.0
食料品	10	5.9	1	33.3	1	4.3	2	8.3	1	2.6	2	7.1	2	8.0	0	0.0	1	8.3	0	0.0	0	0.0
繊維・衣料	11	6.5	0	0.0	1	4.3	1	4.2	4	10.3	0	0.0	2	8.0	0	0.0	2	16.7	1	12.5	0	0.0
木材・紙製品	14	8.3	1	33.3	2	8.7	1	4.2	2	5.1	3	10.7	0	0.0	2	28.6	2	16.7	1	12.5	0	0.0
化学	6	3.6	0	0.0	1	4.3	0	0.0	0	0.0	1	3.6	3	12.0	1	14.3	0	0.0	0	0.0	0	0.0
医薬品・化粧品	6	3.6	0	0.0	0	0.0	2	8.3	2	5.1	1	3.6	1	4.0	0	0.0	0	0.0	0	0.0	0	0.0
ゴム製品	1	0.6	0	0.0	0	0.0	1	4.2	0	0.0	0	0.0	0	0.0	0	0.0	0	0.0	0	0.0	0	0.0
窯業・土石	6	3.6	0	0.0	0	0.0	1	4.2	1	2.6	2	7.1	2	8.0	0	0.0	0	0.0	0	0.0	0	0.0
鉄鋼	1	0.6	0	0.0	0	0.0	0	0.0	0	0.0	1	3.6	0	0.0	0	0.0	0	0.0	0	0.0	0	0.0
非鉄金属	12	7.1	0	0.0	0	0.0	0	0.0	5	12.8	1	3.6	0	0.0	1	14.3	3	25.0	2	25.0	0	0.0
金属製品	8	4.7	0	0.0	2	8.7	2	8.3	2	5.1	0	0.0	1	4.0	0	0.0	1	8.3	0	0.0	0	0.0
一般機械・部品	12	7.1	1	33.3	0	0.0	4	16.7	2	5.1	3	10.7	2	8.0	0	0.0	0	0.0	0	0.0	0	0.0
電気電子機器部品	10	5.9	0	0.0	1	4.3	0	0.0	2	5.1	2	7.1	2	8.0	0	0.0	1	8.3	2	25.0	0	0.0
自動車・部品	2	1.2	0	0.0	0	0.0	0	0.0	2	5.1	0	0.0	0	0.0	0	0.0	0	0.0	0	0.0	0	0.0
その他の輸送機械	0	0.0	0	0.0	0	0.0	0	0.0	0	0.0	0	0.0	0	0.0	0	0.0	0	0.0	0	0.0	0	0.0
精密機器	1	0.6	0	0.0	0	0.0	0	0.0	0	0.0	0	0.0	1	4.0	0	0.0	0	0.0	0	0.0	0	0.0
家具・住宅部材	5	3.0	0	0.0	0	0.0	2	8.3	1	2.6	1	3.6	1	4.0	0	0.0	0	0.0	0	0.0	0	0.0
プラスチック製品	8	4.7	0	0.0	1	4.3	1	4.2	2	5.1	2	7.1	1	4.0	0	0.0	1	8.3	0	0.0	0	0.0
その他製造業	15	8.9	0	0.0	5	21.7	2	8.3	1	2.6	2	7.1	4	16.0	1	14.3	0	0.0	0	0.0	0	0.0
卸売業	29	17.2	0	0.0	5	21.7	1	4.2	10	25.6	6	21.4	3	12.0	2	28.6	1	8.3	1	12.5	0	0.0
小売業	8	4.7	0	0.0	2	8.7	4	16.7	2	5.1	0	0.0	0	0.0	0	0.0	0	0.0	0	0.0	0	0.0
サービス業	4	2.4	0	0.0	2	8.7	0	0.0	0	0.0	1	3.6	0	0.0	0	0.0	0	0.0	1	12.5	0	0.0
業種不明	0	0.0	0	0.0	0	0.0	0	0.0	0	0.0	0	0.0	0	0.0	0	0.0	0	0.0	0	0.0	0	0.0

表Ⅱ-7 輸入額(所在地別)

(単位:件、%)

	回答事業所数		100万円未満		100万超～500万円		500万超～1,000万円		1,000万超～5,000万円		5,000万超～1億円		1億超～5億円		5億超～10億円		10億超～50億円		50億円超		無回答	
	件数	割合	件数	割合	件数	割合	件数	割合	件数	割合	件数	割合	件数	割合	件数	割合	件数	割合	件数	割合	件数	割合
富士市	68	40.2	0	0.0	9	39.1	10	41.7	14	35.9	14	50.0	11	44.0	1	14.3	7	58.3	2	25.0	0	0.0
高岡市	50	29.6	2	66.7	10	43.5	4	16.7	13	33.3	6	21.4	5	20.0	4	57.1	3	25.0	3	37.5	0	0.0
魚津市	2	1.2	0	0.0	0	0.0	1	4.2	0	0.0	0	0.0	1	4.0	0	0.0	0	0.0	0	0.0	0	0.0
水見市	1	0.6	0	0.0	0	0.0	0	0.0	0	0.0	1	3.6	0	0.0	0	0.0	0	0.0	0	0.0	0	0.0
滑川市	0	0.0	0	0.0	0	0.0	0	0.0	0	0.0	0	0.0	0	0.0	0	0.0	0	0.0	0	0.0	0	0.0
黒部市	2	1.2	0	0.0	0	0.0	0	0.0	0	0.0	1	3.6	0	0.0	0	0.0	0	0.0	0	0.0	0	0.0
砺波市	7	4.1	0	0.0	0	0.0	3	12.5	3	7.7	0	0.0	1	4.0	0	0.0	0	0.0	0	0.0	0	0.0
小矢部市	7	4.1	0	0.0	1	4.3	1	4.2	1	2.6	0	0.0	3	12.0	0	0.0	0	0.0	1	12.5	0	0.0
南砺市	8	4.7	0	0.0	0	0.0	1	4.2	1	2.6	3	10.7	2	8.0	1	14.3	0	0.0	0	0.0	0	0.0
射水市	15	8.9	0	0.0	0	0.0	2	8.3	6	15.4	2	7.1	2	8.0	1	14.3	2	16.7	0	0.0	0	0.0
舟橋村	0	0.0	0	0.0	0	0.0	0	0.0	0	0.0	0	0.0	0	0.0	0	0.0	0	0.0	0	0.0	0	0.0
上市町	4	2.4	1	33.3	2	8.7	1	4.2	0	0.0	0	0.0	0	0.0	0	0.0	0	0.0	0	0.0	0	0.0
立山町	3	1.8	0	0.0	1	4.3	1	4.2	1	2.6	0	0.0	0	0.0	0	0.0	0	0.0	0	0.0	0	0.0
入善町	1	0.6	0	0.0	0	0.0	0	0.0	0	0.0	0	0.0	0	0.0	0	0.0	0	0.0	1	12.5	0	0.0
朝日町	1	0.6	0	0.0	0	0.0	0	0.0	0	0.0	1	3.6	0	0.0	0	0.0	0	0.0	0	0.0	0	0.0
合計	169	100	3	100.0	23	100.0	24	100.0	39	100.0	28	100.0	25	100.0	7	100.0	12	100.0	8	100.0	0	0.0

表Ⅱ-8 輸入額(輸入形態別)

(単位:件、%)

	回答事業所数		100万円未満		100万超～500万円		500万超～1,000万円		1,000万超～5,000万円		5,000万超～1億円		1億超～5億円		5億超～10億円		10億超～50億円		50億円超		無回答	
	件数	割合	件数	割合	件数	割合	件数	割合	件数	割合	件数	割合	件数	割合	件数	割合	件数	割合	件数	割合	件数	割合
回答事業所数	169	100	3	100	23	100	24	100	39	100	28	100	25	100	7	100	12	100	8	100	0	0
直接輸入	70	41.4	0	0.0	10	43.5	8	33.3	21	53.8	13	46.4	12	48.0	0	0.0	4	33.3	2	25.0	0	0.0
間接輸入	72	42.6	2	66.7	11	47.8	12	50.0	14	35.9	13	46.4	10	40.0	5	71.4	3	25.0	2	25.0	0	0.0
直間併用	27	16.0	1	33.3	2	8.7	4	16.7	4	10.3	2	7.1	3	12.0	2	28.6	5	41.7	4	50.0	0	0.0
無回答	0	0.0	0	0.0	0	0.0	0	0.0	0	0.0	0	0.0	0	0.0	0	0.0	0	0.0	0	0.0	0	0.0

表Ⅱ一9 輸入量(業種別)

(単位:件、%)

	回答 事業所数		1トン未満		1トン以上 ～10トン未満		10トン以上 ～50トン未満		50トン以上 ～100トン未満		100トン以上 ～500トン未満		500トン以上 ～1,000トン未満		1,000トン以上 ～5,000トン未満		5,000トン以上 ～10,000トン未満		10,000トン以上		無回答			
	件数	割合	件数	割合	件数	割合	件数	割合	件数	割合	件数	割合	件数	割合	件数	割合	件数	割合	件数	割合	件数	割合		
回答事業所数	169	100.0	14	100.0	28	100.0	32	100.0	19	100.0	14	100.0	13	100.0	13	100.0	10	76.9	8	100.0	11	100.0	17	100.0
製造業	128	75.7	10	71.4	20	71.4	25	78.1	17	89.5	12	85.7	9	69.2	10	76.9	8	100.0	8	100.0	7	63.6	10	58.8
食品	10	5.9	0	0.0	1	3.6	3	9.4	0	0.0	2	14.3	0	0.0	3	23.1	0	0.0	0	0.0	0	0.0	1	5.9
繊維・衣料	11	6.5	1	7.1	4	14.3	1	3.1	0	0.0	1	7.1	1	7.7	1	7.7	1	12.5	1	12.5	1	9.1	0	0.0
木材・紙製品	14	8.3	0	0.0	3	10.7	0	0.0	1	5.3	0	0.0	1	7.7	0	0.0	3	37.5	4	36.4	4	36.4	2	11.8
化学	6	3.6	0	0.0	1	3.6	1	3.1	1	5.3	0	0.0	2	15.4	0	0.0	1	12.5	0	0.0	0	0.0	0	0.0
医薬品・化粧品	6	3.6	1	7.1	1	3.6	2	6.3	2	10.5	0	0.0	0	0.0	0	0.0	0	0.0	0	0.0	0	0.0	0	0.0
ゴム製品	1	0.6	0	0.0	0	0.0	1	3.1	0	0.0	0	0.0	0	0.0	0	0.0	0	0.0	0	0.0	0	0.0	0	0.0
窯業・土石	6	3.6	0	0.0	1	3.6	1	3.1	0	0.0	2	14.3	0	0.0	1	7.7	1	12.5	0	0.0	0	0.0	0	0.0
鉄鋼	1	0.6	0	0.0	0	0.0	0	0.0	0	0.0	1	7.1	0	0.0	0	0.0	0	0.0	0	0.0	0	0.0	0	0.0
非鉄金属	12	7.1	0	0.0	1	3.6	3	9.4	2	10.5	0	0.0	1	7.7	3	23.1	0	0.0	0	0.0	2	18.2	0	0.0
金属製品	8	4.7	1	7.1	2	7.1	1	3.1	1	5.3	1	7.1	0	0.0	0	0.0	1	12.5	0	0.0	0	0.0	1	5.9
一般機械・部品	12	7.1	1	7.1	1	3.6	5	15.6	5	26.3	0	0.0	0	0.0	0	0.0	0	0.0	0	0.0	0	0.0	0	0.0
電気電子機器部品	10	5.9	1	7.1	1	3.6	2	6.3	2	10.5	1	7.1	2	15.4	0	0.0	1	12.5	0	0.0	0	0.0	0	0.0
自動車・部品	2	1.2	0	0.0	1	3.6	1	3.1	0	0.0	0	0.0	0	0.0	0	0.0	0	0.0	0	0.0	0	0.0	0	0.0
その他の輸送機械	0	0.0	0	0.0	0	0.0	0	0.0	0	0.0	0	0.0	0	0.0	0	0.0	0	0.0	0	0.0	0	0.0	0	0.0
精密機器	1	0.6	0	0.0	0	0.0	0	0.0	1	5.3	0	0.0	0	0.0	0	0.0	0	0.0	0	0.0	0	0.0	0	0.0
家具・住宅部材	5	3.0	0	0.0	0	0.0	2	6.3	1	5.3	1	7.1	0	0.0	0	0.0	0	0.0	0	0.0	0	0.0	1	5.9
プラスチック製品	8	4.7	0	0.0	3	10.7	0	0.0	0	0.0	1	7.1	0	0.0	2	15.4	0	0.0	0	0.0	0	0.0	2	11.8
その他製造業	15	8.9	5	35.7	0	0.0	2	6.3	1	5.3	2	14.3	2	15.4	0	0.0	0	0.0	0	0.0	0	0.0	3	17.6
卸売業	29	17.2	1	7.1	5	17.9	5	15.6	2	10.5	2	14.3	4	30.8	3	23.1	0	0.0	0	0.0	2	18.2	5	29.4
小売業	8	4.7	1	7.1	3	10.7	2	6.3	0	0.0	0	0.0	0	0.0	0	0.0	0	0.0	0	0.0	0	0.0	2	11.8
サービス業	4	2.4	2	14.3	0	0.0	0	0.0	0	0.0	0	0.0	0	0.0	0	0.0	0	0.0	0	0.0	2	18.2	0	0.0
業種不明	0	0.0	0	0.0	0	0.0	0	0.0	0	0.0	0	0.0	0	0.0	0	0.0	0	0.0	0	0.0	0	0.0	0	0.0

表Ⅱ-10 輸入力量(所在地別)

(単位:件、%)

	回答事業所数		1ト未満		1ト以上 ~10ト未満		10ト以上 ~50ト未満		50ト以上 ~100ト未満		100ト以上 ~500ト未満		500ト以上 ~1,000ト未満		1,000ト以上 ~5,000ト未満		5,000ト以上 ~10,000ト未満		10,000ト以上		無回答	
	件数	割合	件数	割合	件数	割合	件数	割合	件数	割合	件数	割合	件数	割合	件数	割合	件数	割合	件数	割合	件数	割合
富山市	68	40.2	5	35.7	10	35.7	16	50.0	9	47.4	6	42.9	6	46.2	5	38.5	4	50.0	2	18.2	5	29.4
高岡市	50	29.6	6	42.9	9	32.1	4	12.5	4	21.1	4	28.6	5	38.5	4	30.8	1	12.5	4	36.4	9	52.9
魚津市	2	1.2	0	0.0	0	0.0	2	6.3	0	0.0	0	0.0	0	0.0	0	0.0	0	0.0	0	0.0	0	0.0
水見市	1	0.6	0	0.0	0	0.0	0	0.0	0	0.0	0	0.0	0	0.0	0	0.0	1	12.5	0	0.0	0	0.0
滑川市	0	0.0	0	0.0	0	0.0	0	0.0	0	0.0	0	0.0	0	0.0	0	0.0	0	0.0	0	0.0	0	0.0
黒部市	2	1.2	0	0.0	0	0.0	0	0.0	0	0.0	0	0.0	0	0.0	1	7.7	0	0.0	1	9.1	0	0.0
砺波市	7	4.1	0	0.0	2	7.1	3	9.4	2	10.5	0	0.0	0	0.0	0	0.0	0	0.0	0	0.0	0	0.0
小矢部市	7	4.1	0	0.0	1	3.6	1	3.1	0	0.0	2	14.3	1	7.7	1	7.7	0	0.0	1	9.1	0	0.0
南砺市	8	4.7	1	7.1	0	0.0	2	6.3	1	5.3	1	7.1	0	0.0	0	0.0	0	0.0	1	9.1	2	11.8
射水市	15	8.9	0	0.0	2	7.1	3	9.4	1	5.3	1	7.1	1	7.7	2	15.4	2	25.0	2	18.2	1	5.9
舟橋村	0	0.0	0	0.0	0	0.0	0	0.0	0	0.0	0	0.0	0	0.0	0	0.0	0	0.0	0	0.0	0	0.0
上市町	4	2.4	2	14.3	2	7.1	0	0.0	0	0.0	0	0.0	0	0.0	0	0.0	0	0.0	0	0.0	0	0.0
立山町	3	1.8	0	0.0	1	3.6	1	3.1	1	5.3	0	0.0	0	0.0	0	0.0	0	0.0	0	0.0	0	0.0
入善町	1	0.6	0	0.0	0	0.0	0	0.0	1	5.3	0	0.0	0	0.0	0	0.0	0	0.0	0	0.0	0	0.0
朝日町	1	0.6	0	0.0	1	3.6	0	0.0	0	0.0	0	0.0	0	0.0	0	0.0	0	0.0	0	0.0	0	0.0
合計	169	100.0	14	100.0	28	100.0	32	100.0	19	100.0	14	100.0	13	100.0	13	100.0	8	100.0	11	100.0	17	100.0

表Ⅱ-11 輸入力量(輸入形態別)

(単位:件、%)

	回答事業所数		1ト未満		1ト以上 ~10ト未満		10ト以上 ~50ト未満		50ト以上 ~100ト未満		100ト以上 ~500ト未満		500ト以上 ~1,000ト未満		1,000ト以上 ~5,000ト未満		5,000ト以上 ~10,000ト未満		10,000ト以上		無回答	
	件数	割合	件数	割合	件数	割合	件数	割合	件数	割合	件数	割合	件数	割合	件数	割合	件数	割合	件数	割合	件数	割合
回答事業所数	169	100.0	14	100.0	28	100.0	32	100.0	19	100.0	14	100.0	13	100.0	13	100.0	8	100.0	11	100.0	17	100.0
直接輸入	70	41.4	6	42.9	13	46.4	13	40.6	12	63.2	6	42.9	6	46.2	3	23.1	3	37.5	1	9.1	7	41.2
間接輸入	72	42.6	5	35.7	13	46.4	17	53.1	6	31.6	7	50.0	6	46.2	5	38.5	3	37.5	5	45.5	5	29.4
直間併用	27	16.0	3	21.4	2	7.1	2	6.3	1	5.3	1	7.1	1	7.7	5	38.5	2	25.0	5	45.5	5	29.4
無回答	0	0.0	0	0.0	0	0.0	0	0.0	0	0.0	0	0.0	0	0.0	0	0.0	0	0.0	0	0.0	0	0.0

表Ⅱ-12 業種別にみた輸入頻度

(単位:件、%)

	回答事業所数		年間6回以下		年間7～12回		年間13～24回		年間24回以上		無回答	
	件数	割合	件数	割合	件数	割合	件数	割合	件数	割合	件数	割合
回答事業所数	169	100.0	54	32.0	28	16.6	23	13.6	48	28.4	16	9.5
製造業	128	100.0	38	29.7	21	16.4	21	16.4	36	28.1	12	9.4
食料品	10	100.0	4	40.0	1	10.0	1	10.0	2	20.0	2	20.0
繊維・衣料	11	100.0	4	36.4	0	0.0	1	9.1	6	54.5	0	0.0
木材・紙製品	14	100.0	3	21.4	3	21.4	2	14.3	4	28.6	2	14.3
化学	6	100.0	1	16.7	2	33.3	1	16.7	2	33.3	0	0.0
医薬品・化粧品	6	100.0	3	50.0	1	16.7	2	33.3	0	0.0	0	0.0
ゴム製品	1	100.0	0	0.0	0	0.0	1	100.0	0	0.0	0	0.0
窯業・土石	6	100.0	2	33.3	1	16.7	0	0.0	3	50.0	0	0.0
鉄鋼	1	100.0	1	100.0	0	0.0	0	0.0	0	0.0	0	0.0
非鉄金属	12	100.0	3	25.0	3	25.0	3	25.0	3	25.0	0	0.0
金属製品	8	100.0	4	50.0	1	12.5	0	0.0	1	12.5	2	25.0
一般機械・部品	12	100.0	3	25.0	4	33.3	2	16.7	2	16.7	1	8.3
電気電子機器部品	10	100.0	2	20.0	1	10.0	2	20.0	4	40.0	1	10.0
自動車・部品	2	100.0	2	100.0	0	0.0	0	0.0	0	0.0	0	0.0
その他の輸送機械	0	100.0	0	0.0	0	0.0	0	0.0	0	0.0	0	0.0
精密機器	1	100.0	0	0.0	0	0.0	0	0.0	1	100.0	0	0.0
家具・住宅部材	5	100.0	2	40.0	1	20.0	0	0.0	1	20.0	1	20.0
プラスチック製品	8	100.0	1	12.5	0	0.0	3	37.5	3	37.5	1	12.5
その他製造業	15	100.0	3	20.0	3	20.0	3	20.0	4	26.7	2	13.3
卸売業	29	100.0	11	37.9	4	13.8	2	6.9	10	34.5	2	6.9
小売業	8	100.0	3	37.5	3	37.5	0	0.0	0	0.0	2	25.0
サービス業	4	100.0	2	50.0	0	0.0	0	0.0	2	50.0	0	0.0
業種不明	0	100.0	0	0.0	0	0.0	0	0.0	0	0.0	0	0.0

表Ⅱ－13 輸入量増減(業種別)

(単位:件、%)

	回答事業所数		増加した		減少した		変化無し		無回答	
	件数	割合	件数	割合	件数	割合	件数	割合	件数	割合
回答事業所数	169	100.0	71	42.0	38	22.5	59	34.9	1	0.6
製造業	128	100.0	53	41.4	31	24.2	44	34.4	0	0.0
食料品	10	100.0	3	30.0	4	40.0	3	30.0	0	0.0
繊維・衣料	11	100.0	4	36.4	3	27.3	4	36.4	0	0.0
木材・紙製品	14	100.0	3	21.4	6	42.9	5	35.7	0	0.0
化学	6	100.0	5	83.3	0	0.0	1	16.7	0	0.0
医療品・化粧品	6	100.0	2	33.3	1	16.7	3	50.0	0	0.0
ゴム製品	1	100.0	0	0.0	0	0.0	1	100.0	0	0.0
窯業・土石	6	100.0	3	50.0	3	50.0	0	0.0	0	0.0
鉄鋼	1	100.0	0	0.0	0	0.0	1	100.0	0	0.0
非鉄金属	12	100.0	6	50.0	1	8.3	5	41.7	0	0.0
金属製品	8	100.0	2	25.0	3	37.5	3	37.5	0	0.0
一般機械・部品	12	100.0	6	50.0	2	16.7	4	33.3	0	0.0
電気電子機器部品	10	100.0	7	70.0	1	10.0	2	20.0	0	0.0
自動車・部品	2	100.0	2	100.0	0	0.0	0	0.0	0	0.0
その他の輸送機械	0	0.0	0	0.0	0	0.0	0	0.0	0	0.0
精密機器	1	100.0	1	100.0	0	0.0	0	0.0	0	0.0
家具・住宅部材	5	100.0	1	20.0	1	20.0	3	60.0	0	0.0
プラスチック製品	8	100.0	3	37.5	3	37.5	2	25.0	0	0.0
その他製造業	15	100.0	5	33.3	3	20.0	7	46.7	0	0.0
卸売業	29	100.0	15	51.7	4	13.8	10	34.5	0	0.0
小売業	8	100.0	2	25.0	2	25.0	3	37.5	1	12.5
サービス業	4	100.0	1	25.0	1	25.0	2	50.0	0	0.0
業種不明	0	0.0	0	0.0	0	0.0	0	0.0	0	0.0

表Ⅱ-14 輸入量増減(輸入元別)

(単位:件、%)

	回答事業所数		増加した		減少した		変化なし		無回答	
	件数	割合	件数	割合	件数	割合	件数	割合	件数	割合
回答事業所数	169	100.0	71	42.0	38	22.5	59	34.9	1	0.6
韓国	33	100.0	15	45.5	8	24.2	9	27.3	1	3.0
北朝鮮	0	0.0	0	0.0	0	0.0	0	0.0	0	0.0
台湾	19	100.0	6	31.6	4	21.1	9	47.4	0	0.0
シンガポール	3	100.0	1	33.3	0	0.0	2	66.7	0	0.0
インドネシア	18	100.0	4	22.2	4	22.2	10	55.6	0	0.0
マレーシア	10	100.0	4	40.0	3	30.0	3	30.0	0	0.0
フィリピン	4	100.0	1	25.0	1	25.0	2	50.0	0	0.0
タイ	18	100.0	8	44.4	0	0.0	10	55.6	0	0.0
ベトナム	13	100.0	4	30.8	2	15.4	7	53.8	0	0.0
ミャンマー	0	0.0	0	0.0	0	0.0	0	0.0	0	0.0
インド	4	100.0	2	50.0	0	0.0	2	50.0	0	0.0
スリランカ	0	0.0	0	0.0	0	0.0	0	0.0	0	0.0
アジア その他	0	0.0	0	0.0	0	0.0	0	0.0	0	0.0
中国	109	100.0	50	45.9	22	20.2	36	33.0	1	0.9
アイルランド	0	0.0	0	0.0	0	0.0	0	0.0	0	0.0
英国	3	100.0	1	33.3	1	33.3	1	33.3	0	0.0
イタリア	6	100.0	3	50.0	1	16.7	2	33.3	0	0.0
ドイツ	10	100.0	3	30.0	2	20.0	5	50.0	0	0.0
フランス	3	100.0	1	33.3	0	0.0	2	66.7	0	0.0
ベルギー	1	100.0	0	0.0	0	0.0	1	100.0	0	0.0
オランダ	0	0.0	0	0.0	0	0.0	0	0.0	0	0.0
スイス	1	100.0	1	100.0	0	0.0	0	0.0	0	0.0
ノルウェー	1	100.0	0	0.0	1	100.0	0	0.0	0	0.0
ロシア	15	100.0	4	26.7	4	26.7	7	46.7	0	0.0
欧州 その他	7	100.0	2	28.6	4	57.1	1	14.3	0	0.0
米国	23	100.0	5	21.7	4	17.4	14	60.9	0	0.0
カナダ	6	100.0	2	33.3	1	16.7	3	50.0	0	0.0
メキシコ	0	0.0	0	0.0	0	0.0	0	0.0	0	0.0
ブラジル	2	100.0	0	0.0	0	0.0	2	100.0	0	0.0
チリ	1	100.0	0	0.0	0	0.0	1	100.0	0	0.0
中南米 その他	3	100.0	0	0.0	2	66.7	1	33.3	0	0.0
オーストラリア	7	100.0	1	14.3	2	28.6	4	57.1	0	0.0
ニュージーランド	3	100.0	1	33.3	2	66.7	0	0.0	0	0.0
オセアニア その他	1	100.0	0	0.0	0	0.0	1	100.0	0	0.0
中近東	0	0.0	0	0.0	0	0.0	0	0.0	0	0.0
アフリカ	1	100.0	0	0.0	0	0.0	1	100.0	0	0.0
その他地域 その他	0	0.0	0	0.0	0	0.0	0	0.0	0	0.0
無回答	0	0.0	0	0.0	0	0.0	0	0.0	0	0.0

表Ⅱ-15 輸入増加理由(業種別) <複数回答>

(単位:件、%)

	回答事業所数		輸入価格の低下		輸入品の品質向上		国内需要の拡大		国内調達の困難化		海外拠点における生産比率の拡大		その他		無回答	
	件数	割合	件数	割合	件数	割合	件数	割合	件数	割合	件数	割合	件数	割合	件数	割合
回答事業所数	71	100.0	2	2.8	6	8.5	42	59.2	10	14.1	11	15.5	7	9.9	0	0.0
製造業	53	100.0	2	3.8	5	9.4	32	60.4	8	15.1	9	17.0	4	7.5	0	0.0
食料品	3	100.0	0	0.0	1	33.3	2	66.6	1	33.3	1	33.3	0	0.0	0	0.0
繊維・衣料	4	100.0	0	0.0	0	0.0	2	50.0	1	25.0	2	50.0	0	0.0	0	0.0
木材・紙製品	3	100.0	0	0.0	1	33.3	2	66.7	0	0.0	0	0.0	0	0.0	0	0.0
化学	5	100.0	0	0.0	0	0.0	4	80.0	1	20.0	0	0.0	0	0.0	0	0.0
医薬品・化粧品	2	100.0	0	0.0	0	0.0	1	50.0	0	0.0	0	0.0	1	50.0	0	0.0
ゴム製品	0	100.0	0	0.0	0	0.0	0	0.0	0	0.0	0	0.0	0	0.0	0	0.0
窯業・土石	3	100.0	0	0.0	1	33.3	1	33.3	1	33.3	0	0.0	0	0.0	0	0.0
鉄鋼	0	100.0	0	0.0	0	0.0	0	0.0	0	0.0	0	0.0	0	0.0	0	0.0
非鉄金属	6	100.0	1	16.7	0	0.0	3	50.0	2	33.3	1	16.7	2	33.3	0	0.0
金属製品	2	100.0	0	0.0	0	0.0	1	50.0	1	50.0	0	0.0	0	0.0	0	0.0
一般機械・部品	6	100.0	0	0.0	1	16.7	3	50.0	0	0.0	1	16.7	1	16.7	0	0.0
電気電子機器部品	7	100.0	1	14.3	1	14.3	4	57.1	1	14.3	1	14.3	0	0.0	0	0.0
自動車・部品	2	100.0	0	0.0	0	0.0	2	100.0	0	0.0	0	0.0	0	0.0	0	0.0
その他の輸送機械	0	100.0	0	0.0	0	0.0	0	0.0	0	0.0	0	0.0	0	0.0	0	0.0
精密機器	1	100.0	0	0.0	0	0.0	1	100.0	0	0.0	0	0.0	0	0.0	0	0.0
家具・住宅部材	1	100.0	0	0.0	0	0.0	0	0.0	0	0.0	1	100.0	0	0.0	0	0.0
プラスチック製品	3	100.0	0	0.0	0	0.0	1	33.3	0	0.0	2	66.7	0	0.0	0	0.0
その他製造業	5	100.0	0	0.0	0	0.0	5	100.0	0	0.0	0	0.0	0	0.0	0	0.0
卸売業	15	100.0	0	0.0	0	0.0	8	53.3	2	13.3	2	13.3	3	20.0	0	0.0
小売業	2	100.0	0	0.0	1	50.0	1	50.0	0	0.0	0	0.0	0	0.0	0	0.0
サービス業	1	100.0	0	0.0	0	0.0	1	100.0	0	0.0	0	0.0	0	0.0	0	0.0
業種不明	0	100.0	0	0.0	0	0.0	0	0.0	0	0.0	0	0.0	0	0.0	0	0.0

表Ⅱ－16 輸入減少理由(業種別) <複数回答>

(単位:件、%)

	回答事業所数		輸入価格の 下げ止まり		輸入品の 品質難		国内需要の 縮小		国内調達 の 易化		輸入元企業、海外関 連企業の経営不振		その他		無回答	
	件数	割合	件数	割合	件数	割合	件数	割合	件数	割合	件数	割合	件数	割合	件数	割合
回答事業所数	38	100.0	1	2.6	3	7.9	29	76.3	2	5.3	0	0.0	4	10.5	0	0.0
製造業	31	100.0	0	0.0	2	6.5	26	83.9	2	6.5	0	0.0	2	6.5	0	0.0
食料品	4	100.0	0	0.0	0	0.0	4	100.0	0	0.0	0	0.0	0	0.0	0	0.0
繊維・衣料	3	100.0	0	0.0	0	0.0	3	100.0	0	0.0	0	0.0	0	0.0	0	0.0
木材・紙製品	6	100.0	0	0.0	0	0.0	6	100.0	0	0.0	0	0.0	0	0.0	0	0.0
化学	0	100.0	0	0.0	0	0.0	0	0.0	0	0.0	0	0.0	0	0.0	0	0.0
医薬品・化粧品	1	100.0	0	0.0	0	0.0	1	100.0	0	0.0	0	0.0	0	0.0	0	0.0
ゴム製品	0	100.0	0	0.0	0	0.0	0	0.0	0	0.0	0	0.0	0	0.0	0	0.0
窯業・土石	3	100.0	0	0.0	0	0.0	3	100.0	0	0.0	0	0.0	0	0.0	0	0.0
鉄鋼	0	100.0	0	0.0	0	0.0	0	0.0	0	0.0	0	0.0	0	0.0	0	0.0
非鉄金属	1	100.0	0	0.0	0	0.0	1	100.0	0	0.0	0	0.0	0	0.0	0	0.0
金属製品	3	100.0	0	0.0	0	0.0	1	33.3	0	0.0	0	0.0	2	66.7	0	0.0
一般機械・部品	2	100.0	0	0.0	0	0.0	1	50.0	1	50.0	0	0.0	0	0.0	0	0.0
電気電子機器部品	1	100.0	0	0.0	1	100.0	1	100.0	0	0.0	0	0.0	0	0.0	0	0.0
自動車・部品	0	100.0	0	0.0	0	0.0	0	0.0	0	0.0	0	0.0	0	0.0	0	0.0
その他の輸送機器	0	100.0	0	0.0	0	0.0	0	0.0	0	0.0	0	0.0	0	0.0	0	0.0
精密機器	0	100.0	0	0.0	0	0.0	0	0.0	0	0.0	0	0.0	0	0.0	0	0.0
家具・住宅部材	1	100.0	0	0.0	1	100.0	0	0.0	0	0.0	0	0.0	0	0.0	0	0.0
プラスチック製品	3	100.0	0	0.0	0	0.0	3	100.0	0	0.0	0	0.0	0	0.0	0	0.0
その他製造業	3	100.0	0	0.0	0	0.0	2	66.7	1	33.3	0	0.0	0	0.0	0	0.0
卸売業	4	100.0	1	25.0	1	25.0	1	25.0	0	0.0	0	0.0	1	25.0	0	0.0
小売業	2	100.0	0	0.0	0	0.0	1	50.0	0	0.0	0	0.0	1	50.0	0	0.0
サービス業	1	100.0	0	0.0	0	0.0	1	100.0	0	0.0	0	0.0	0	0.0	0	0.0
業種不明	0	100.0	0	0.0	0	0.0	0	0.0	0	0.0	0	0.0	0	0.0	0	0.0

表Ⅱ-17 輸入に関する課題(業種別) <複数回答>

(単位:件、%)

	回答事業所数		為替リスク		国内市場の低迷		品質のばらつき		安定供給の確保が困難		新規取引相手の発掘が困難		高額な輸送コスト		同業他社の競合		貿易実務者の不足		言語		取引先の信用情報の不足		その他		無回答	
	件数	割合	件数	割合	件数	割合	件数	割合	件数	割合	件数	割合	件数	割合	件数	割合	件数	割合	件数	割合	件数	割合	件数	割合	件数	割合
回答事業所数	169	100.0	83	49.1	33	19.5	86	50.9	29	17.2	15	8.9	40	23.7	25	14.8	10	5.9	12	7.1	11	6.5	12	7.1	9	5.3
製造業	128	100.0	60	46.9	22	17.2	68	53.1	25	19.5	9	7.0	28	21.9	14	10.9	6	4.7	7	5.5	4	3.1	10	7.8	8	6.3
食料品	10	100.0	5	50.0	3	30.0	5	50.0	2	20.0	0	0.0	1	10.0	3	30.0	1	10.0	0	0.0	0	0.0	2	20.0	0	0.0
繊維・衣料	11	100.0	7	63.6	3	27.3	6	54.5	3	27.3	1	9.1	4	36.4	2	18.2	1	9.1	0	0.0	0	0.0	1	9.1	0	0.0
木材・紙製品	14	100.0	9	64.3	7	50.0	5	35.7	3	21.4	0	0.0	3	21.4	2	14.3	0	0.0	0	0.0	0	0.0	0	0.0	1	7.1
化学	6	100.0	2	33.3	0	0.0	4	66.7	3	50.0	0	0.0	2	33.3	0	0.0	0	0.0	1	16.7	0	0.0	0	0.0	0	0.0
医薬品・化粧品	6	100.0	1	16.7	1	16.7	2	33.3	3	50.0	0	0.0	0	0.0	0	0.0	0	0.0	0	0.0	1	16.7	0	0.0	1	16.7
ゴム製品	1	100.0	0	0.0	0	0.0	1	100.0	0	0.0	0	0.0	1	100.0	0	0.0	0	0.0	0	0.0	0	0.0	0	0.0	0	0.0
窯業・土石	6	100.0	3	50.0	0	0.0	3	50.0	1	16.7	1	16.7	2	33.3	2	33.3	0	0.0	0	0.0	0	0.0	0	0.0	0	0.0
鉄鋼	1	100.0	0	0.0	0	0.0	1	100.0	1	100.0	0	0.0	0	0.0	0	0.0	0	0.0	0	0.0	0	0.0	0	0.0	0	0.0
非鉄金属	12	100.0	7	58.3	1	8.3	4	33.3	3	25.0	0	0.0	1	8.3	1	8.3	0	0.0	0	0.0	1	8.3	1	8.3	2	16.7
金属製品	8	100.0	2	25.0	1	12.5	4	50.0	0	0.0	0	0.0	3	37.5	1	12.5	1	12.5	1	12.5	0	0.0	1	12.5	1	12.5
一般機械・部品	12	100.0	6	50.0	0	0.0	9	75.0	2	16.7	1	8.3	1	8.3	0	0.0	0	0.0	0	0.0	0	0.0	2	16.7	0	0.0
電気電子機器部品	10	100.0	5	50.0	0	0.0	7	70.0	0	0.0	2	20.0	4	40.0	1	10.0	0	0.0	1	10.0	0	0.0	0	0.0	1	10.0
自動車・部品	2	100.0	1	50.0	0	0.0	1	50.0	0	0.0	1	50.0	0	0.0	0	0.0	1	50.0	1	50.0	0	0.0	0	0.0	0	0.0
その他の輸送機械	0	100.0	0	0.0	0	0.0	0	0.0	0	0.0	0	0.0	0	0.0	0	0.0	0	0.0	0	0.0	0	0.0	0	0.0	0	0.0
精密機器	1	100.0	0	0.0	0	0.0	1	100.0	0	0.0	0	0.0	1	100.0	0	0.0	0	0.0	0	0.0	0	0.0	0	0.0	0	0.0
家具・住宅部材	5	100.0	2	40.0	1	20.0	2	40.0	1	20.0	0	0.0	2	40.0	1	20.0	0	0.0	0	0.0	0	0.0	0	0.0	1	20.0
プラスチック製品	8	100.0	4	50.0	4	50.0	5	62.5	0	0.0	0	0.0	1	12.5	0	0.0	1	12.5	2	25.0	1	12.5	0	0.0	0	0.0
その他製造業	15	100.0	6	40.0	1	6.7	8	53.3	3	20.0	3	20.0	2	13.3	1	6.7	1	6.7	1	6.7	1	6.7	3	20.0	1	6.7
卸売業	29	100.0	17	58.6	7	24.1	13	44.8	2	6.9	6	20.7	6	20.7	8	27.6	3	10.3	4	13.8	5	17.2	2	6.9	1	3.4
小売業	8	100.0	4	50.0	3	37.5	3	37.5	1	12.5	0	0.0	4	50.0	2	25.0	1	12.5	1	12.5	1	12.5	0	0.0	0	0.0
サービス業	4	100.0	2	50.0	1	25.0	2	50.0	1	25.0	0	0.0	2	50.0	1	25.0	0	0.0	0	0.0	1	25.0	0	0.0	0	0.0
業種不明	0	100.0	0	0.0	0	0.0	0	0.0	0	0.0	0	0.0	0	0.0	0	0.0	0	0.0	0	0.0	0	0.0	0	0.0	0	0.0

表Ⅱ-18 加工再輸入について(業種別)

(単位:件、%)

	回答事業所数		行っている		行っていない		無回答	
	件数	割合	件数	割合	件数	割合	件数	割合
回答事業所数	169	100.0	29	17.2	129	76.3	11	6.5
製造業	128	100.0	25	19.5	95	74.2	8	6.3
食料品	10	100.0	2	20.0	7	70.0	1	10.0
繊維・衣料	11	100.0	7	63.6	4	36.4	0	0.0
木材・紙製品	14	100.0	2	14.3	11	78.6	1	7.1
化学	6	100.0	0	0.0	5	83.3	1	16.7
医療品・化粧品	6	100.0	0	0.0	5	83.3	1	16.7
ゴム製品	1	100.0	0	0.0	1	100.0	0	0.0
窯業・土石	6	100.0	1	16.7	4	66.7	1	16.7
鉄鋼	1	100.0	0	0.0	1	100.0	0	0.0
非鉄金属	12	100.0	2	16.7	10	83.3	0	0.0
金属製品	8	100.0	1	12.5	7	87.5	0	0.0
一般機械・部品	12	100.0	2	16.7	10	83.3	0	0.0
電気電子機器部品	10	100.0	3	30.0	7	70.0	0	0.0
自動車・部品	2	100.0	0	0.0	2	100.0	0	0.0
その他の輸送機械	0	100.0	0	0.0	0	0.0	0	0.0
精密機器	1	100.0	0	0.0	0	0.0	1	100.0
家具・住宅部材	5	100.0	0	0.0	3	60.0	2	40.0
プラスチック製品	8	100.0	3	37.5	5	62.5	0	0.0
その他製造業	15	100.0	2	13.3	13	86.7	0	0.0
卸売業	29	100.0	3	10.3	23	79.3	3	10.3
小売業	8	100.0	1	12.5	7	87.5	0	0.0
サービス業	4	100.0	0	0.0	4	100.0	0	0.0
業種不明	0	100.0	0	0.0	0	0.0	0	0.0



表Ⅱ-19 輸入希望国(業種別) <複数回答>

	回答事業所数	アジア													中国	アイルランド	英国
		韓国	北朝鮮	台湾	シンガポール	インドネシア	マレーシア	フィリピン	タイ	ベトナム	ミャンマー	インド	スリランカ	その他			
回答事業所数	169 100.0	5 3.0	0 0.0	6 3.6	1 0.6	5 3.0	6 3.6	1 0.6	11 6.5	24 14.2	4 2.4	7 4.1	0 0.0	1 0.6	23 13.6	0 0.0	1 0.6
製造業	128 100.0	4 3.1	0 0.0	3 2.3	0 0.0	4 3.1	5 3.9	1 0.8	9 7.0	18 14.1	1 0.8	4 3.1	0 0.0	1 0.8	13 10.2	0 0.0	1 0.8
食料品	10 100.0	0 0.0	0 0.0	0 0.0	0 0.0	0 0.0	0 0.0	0 0.0	1 10.0	2 20.0	0 0.0	0 0.0	0 0.0	0 0.0	2 20.0	0 0.0	0 0.0
繊維・衣料	11 100.0	1 9.1	0 0.0	1 9.1	0 0.0	1 9.1	2 18.2	1 9.1	1 9.1	6 54.5	1 9.1	1 9.1	0 0.0	1 9.1	3 27.3	0 0.0	0 0.0
木材・紙製品	14 100.0	0 0.0	0 0.0	0 0.0	0 0.0	0 0.0	0 0.0	0 0.0	0 0.0	2 14.3	0 0.0	1 7.1	0 0.0	0 0.0	1 7.1	0 0.0	0 0.0
化学	6 100.0	1 16.7	0 0.0	0 0.0	0 0.0	0 0.0	0 0.0	0 0.0	1 16.7	1 16.7	0 0.0	0 0.0	0 0.0	0 0.0	0 0.0	0 0.0	0 0.0
医療品・化粧品	6 100.0	0 0.0	0 0.0	0 0.0	0 0.0	0 0.0	0 0.0	0 0.0	0 0.0	0 0.0	0 0.0	1 16.7	0 0.0	0 0.0	1 16.7	0 0.0	0 0.0
ゴム製品	1 100.0	0 0.0	0 0.0	0 0.0	0 0.0	0 0.0	0 0.0	0 0.0	0 0.0	0 0.0	0 0.0	0 0.0	0 0.0	0 0.0	0 0.0	0 0.0	0 0.0
窯業・土石	6 100.0	2 33.3	0 0.0	1 16.7	0 0.0	1 16.7	1 16.7	0 0.0	1 16.7	1 16.7	0 0.0	0 0.0	0 0.0	0 0.0	2 33.3	0 0.0	1 16.7
鉄鋼	1 100.0	0 0.0	0 0.0	0 0.0	0 0.0	0 0.0	0 0.0	0 0.0	0 0.0	0 0.0	0 0.0	0 0.0	0 0.0	0 0.0	0 0.0	0 0.0	0 0.0
非鉄金属	12 100.0	0 0.0	0 0.0	0 0.0	0 0.0	0 0.0	0 0.0	0 0.0	0 0.0	2 16.7	0 0.0	0 0.0	0 0.0	0 0.0	1 8.3	0 0.0	0 0.0
金属製品	8 100.0	0 0.0	0 0.0	0 0.0	0 0.0	0 0.0	0 0.0	0 0.0	0 0.0	0 0.0	0 0.0	0 0.0	0 0.0	0 0.0	0 0.0	0 0.0	0 0.0
一般機械・部品	12 100.0	0 0.0	0 0.0	0 0.0	0 0.0	0 0.0	0 0.0	0 0.0	0 0.0	0 0.0	0 0.0	0 0.0	0 0.0	0 0.0	0 0.0	0 0.0	0 0.0
電気電子機器部品	10 100.0	0 0.0	0 0.0	0 0.0	0 10.0	1 10.0	1 10.0	0 0.0	2 20.0	0 0.0	0 0.0	0 0.0	0 0.0	0 0.0	1 10.0	0 0.0	0 0.0
自動車・部品	2 100.0	0 0.0	0 0.0	1 50.0	0 0.0	0 0.0	0 0.0	0 0.0	0 0.0	0 0.0	0 0.0	0 0.0	0 0.0	0 0.0	0 0.0	0 0.0	0 0.0
その他輸送機械	0 100.0	0 0.0	0 0.0	0 0.0	0 0.0	0 0.0	0 0.0	0 0.0	0 0.0	0 0.0	0 0.0	0 0.0	0 0.0	0 0.0	0 0.0	0 0.0	0 0.0
精密機器	1 100.0	0 0.0	0 0.0	0 0.0	0 0.0	0 0.0	0 0.0	0 0.0	0 0.0	0 0.0	0 0.0	0 0.0	0 0.0	0 100.0	1 100.0	0 0.0	0 0.0
家具・住宅部材	5 100.0	0 0.0	0 0.0	0 0.0	0 0.0	0 0.0	1 20.0	0 0.0	1 20.0	2 40.0	0 0.0	0 0.0	0 0.0	0 0.0	1 0.0	0 0.0	0 0.0
プラスチック製品	8 100.0	0 0.0	0 0.0	0 0.0	0 12.5	1 12.5	0 0.0	0 0.0	1 12.5	1 12.5	0 0.0	0 0.0	0 0.0	0 0.0	0 0.0	0 0.0	0 0.0
その他製造業	15 100.0	0 0.0	0 0.0	0 0.0	0 0.0	0 0.0	0 0.0	0 0.0	1 6.7	1 6.7	0 0.0	1 6.7	0 0.0	0 0.0	0 0.0	0 0.0	0 0.0
卸売業	29 100.0	1 3.4	0 0.0	3 10.3	1 3.4	1 3.4	1 3.4	0 0.0	1 3.4	4 13.8	2 6.9	2 6.9	0 0.0	0 0.0	9 31.0	0 0.0	0 0.0
小売業	8 100.0	0 0.0	0 0.0	0 0.0	0 0.0	0 0.0	0 0.0	0 0.0	1 12.5	2 25.0	1 12.5	1 12.5	0 0.0	0 0.0	1 12.5	0 0.0	0 0.0
サービス業	4 100.0	0 0.0	0 0.0	0 0.0	0 0.0	0 0.0	0 0.0	0 0.0	0 0.0	0 0.0	0 0.0	0 0.0	0 0.0	0 0.0	0 0.0	0 0.0	0 0.0
業種不明	0 0.0	0 0.0	0 0.0	0 0.0	0 0.0	0 0.0	0 0.0	0 0.0	0 0.0	0 0.0	0 0.0	0 0.0	0 0.0	0 0.0	0 0.0	0 0.0	0 0.0

(上段:事業所数、下段:%)

欧州									北米		中南米			オセアニア			その他地域			今のところ未定	無回答	
イタリア	ドイツ	フランス	ベルギー	オランダ	スイス	ノルウェー	ロシア	その他	米 国	カナ ダ	メキ シコ	ブラ ジル	チリ	その他	オース トラリア	ニュー ジーラ ンド	その他	中近 東	アフリ カ			その他
3	1	1	0	0	1	1	1	0	3	2	0	0	0	1	1	0	0	0	1	0	50	71
1.8	0.6	0.6	0.0	0.0	0.6	0.6	0.6	0.0	1.8	1.2	0.0	0.0	0.0	0.6	0.6	0.0	0.0	0.0	0.6	0.0	29.6	42.0
2	1	1	0	0	1	1	1	0	2	2	0	0	0	0	1	0	0	0	0	0	38	50
1.6	0.8	0.8	0.0	0.0	0.8	0.8	0.8	0.0	1.6	1.6	0.0	0.0	0.0	0.0	0.8	0.0	0.0	0.0	0.0	0.0	29.7	39.1
0	0	0	0	0	0	1	1	0	1	2	0	0	0	0	0	0	0	0	0	0	1	3
0.0	0.0	0.0	0.0	0.0	0.0	10.0	10.0	0.0	10.0	20.0	0.0	0.0	0.0	0.0	0.0	0.0	0.0	0.0	0.0	0.0	10.0	30.0
1	0	0	0	0	0	0	0	0	0	0	0	0	0	0	0	0	0	0	0	0	1	2
9.1	0.0	0.0	0.0	0.0	0.0	0.0	0.0	0.0	0.0	0.0	0.0	0.0	0.0	0.0	0.0	0.0	0.0	0.0	0.0	0.0	9.1	18.2
0	0	0	0	0	0	0	0	0	0	0	0	0	0	0	0	0	0	0	0	0	4	8
0.0	0.0	0.0	0.0	0.0	0.0	0.0	0.0	0.0	0.0	0.0	0.0	0.0	0.0	0.0	0.0	0.0	0.0	0.0	0.0	0.0	28.6	57.1
0	0	1	0	0	0	0	0	0	0	0	0	0	0	0	0	0	0	0	0	0	1	3
0.0	0.0	16.7	0.0	0.0	0.0	0.0	0.0	0.0	0.0	0.0	0.0	0.0	0.0	0.0	0.0	0.0	0.0	0.0	0.0	0.0	16.7	50.0
0	0	0	0	0	0	0	0	0	0	0	0	0	0	0	0	0	0	0	0	0	1	3
0.0	0.0	0.0	0.0	0.0	0.0	0.0	0.0	0.0	0.0	0.0	0.0	0.0	0.0	0.0	0.0	0.0	0.0	0.0	0.0	0.0	16.7	50.0
0	0	0	0	0	0	0	0	0	0	0	0	0	0	0	0	0	0	0	0	0	1	0
0.0	0.0	0.0	0.0	0.0	0.0	0.0	0.0	0.0	0.0	0.0	0.0	0.0	0.0	0.0	0.0	0.0	0.0	0.0	0.0	0.0	100.0	0.0
1	1	0	0	0	1	0	0	0	0	0	0	0	0	0	0	0	0	0	0	0	1	1
16.7	16.7	0.0	0.0	0.0	16.7	0.0	0.0	0.0	0.0	0.0	0.0	0.0	0.0	0.0	0.0	0.0	0.0	0.0	0.0	0.0	16.7	16.7
0	0	0	0	0	0	0	0	0	0	0	0	0	0	0	0	0	0	0	0	0	0	1
0.0	0.0	0.0	0.0	0.0	0.0	0.0	0.0	0.0	0.0	0.0	0.0	0.0	0.0	0.0	0.0	0.0	0.0	0.0	0.0	0.0	0.0	100.0
0	0	0	0	0	0	0	0	0	1	0	0	0	0	0	1	0	0	0	0	0	5	4
0.0	0.0	0.0	0.0	0.0	0.0	0.0	0.0	0.0	8.3	0.0	0.0	0.0	0.0	0.0	8.3	0.0	0.0	0.0	0.0	0.0	41.7	33.3
0	0	0	0	0	0	0	0	0	0	0	0	0	0	0	0	0	0	0	0	0	4	4
0.0	0.0	0.0	0.0	0.0	0.0	0.0	0.0	0.0	0.0	0.0	0.0	0.0	0.0	0.0	0.0	0.0	0.0	0.0	0.0	0.0	50.0	50.0
0	0	0	0	0	0	0	0	0	0	0	0	0	0	0	0	0	0	0	0	0	6	6
0.0	0.0	0.0	0.0	0.0	0.0	0.0	0.0	0.0	0.0	0.0	0.0	0.0	0.0	0.0	0.0	0.0	0.0	0.0	0.0	0.0	50.0	50.0
0	0	0	0	0	0	0	0	0	0	0	0	0	0	0	0	0	0	0	0	0	3	3
0.0	0.0	0.0	0.0	0.0	0.0	0.0	0.0	0.0	0.0	0.0	0.0	0.0	0.0	0.0	0.0	0.0	0.0	0.0	0.0	0.0	30.0	30.0
0	0	0	0	0	0	0	0	0	0	0	0	0	0	0	0	0	0	0	0	0	0	1
0.0	0.0	0.0	0.0	0.0	0.0	0.0	0.0	0.0	0.0	0.0	0.0	0.0	0.0	0.0	0.0	0.0	0.0	0.0	0.0	0.0	0.0	50.0
0	0	0	0	0	0	0	0	0	0	0	0	0	0	0	0	0	0	0	0	0	0	0
0.0	0.0	0.0	0.0	0.0	0.0	0.0	0.0	0.0	0.0	0.0	0.0	0.0	0.0	0.0	0.0	0.0	0.0	0.0	0.0	0.0	0.0	0.0
0	0	0	0	0	0	0	0	0	0	0	0	0	0	0	0	0	0	0	0	0	0	0
0.0	0.0	0.0	0.0	0.0	0.0	0.0	0.0	0.0	0.0	0.0	0.0	0.0	0.0	0.0	0.0	0.0	0.0	0.0	0.0	0.0	0.0	0.0
0	0	0	0	0	0	0	0	0	0	0	0	0	0	0	0	0	0	0	0	0	0	2
0.0	0.0	0.0	0.0	0.0	0.0	0.0	0.0	0.0	0.0	0.0	0.0	0.0	0.0	0.0	0.0	0.0	0.0	0.0	0.0	0.0	0.0	40.0
0	0	0	0	0	0	0	0	0	0	0	0	0	0	0	0	0	0	0	0	0	2	5
0.0	0.0	0.0	0.0	0.0	0.0	0.0	0.0	0.0	0.0	0.0	0.0	0.0	0.0	0.0	0.0	0.0	0.0	0.0	0.0	0.0	25.0	62.5
0	0	0	0	0	0	0	0	0	0	0	0	0	0	0	0	0	0	0	0	0	8	4
0.0	0.0	0.0	0.0	0.0	0.0	0.0	0.0	0.0	0.0	0.0	0.0	0.0	0.0	0.0	0.0	0.0	0.0	0.0	0.0	0.0	53.3	26.7
0	0	0	0	0	0	0	0	0	1	0	0	0	0	1	0	0	0	0	1	0	5	14
0.0	0.0	0.0	0.0	0.0	0.0	0.0	0.0	0.0	3.4	0.0	0.0	0.0	0.0	3.4	0.0	0.0	0.0	0.0	3.4	0.0	17.2	48.3
1	0	0	0	0	0	0	0	0	0	0	0	0	0	0	0	0	0	0	0	0	3	5
12.5	0.0	0.0	0.0	0.0	0.0	0.0	0.0	0.0	0.0	0.0	0.0	0.0	0.0	0.0	0.0	0.0	0.0	0.0	0.0	0.0	37.5	62.5
0	0	0	0	0	0	0	0	0	0	0	0	0	0	0	0	0	0	0	0	0	4	1
0.0	0.0	0.0	0.0	0.0	0.0	0.0	0.0	0.0	0.0	0.0	0.0	0.0	0.0	0.0	0.0	0.0	0.0	0.0	0.0	0.0	100.0	25.0
0	0	0	0	0	0	0	0	0	0	0	0	0	0	0	0	0	0	0	0	0	0	1
0.0	0.0	0.0	0.0	0.0	0.0	0.0	0.0	0.0	0.0	0.0	0.0	0.0	0.0	0.0	0.0	0.0	0.0	0.0	0.0	0.0	0.0	100.0

### Ⅲ. 輸出の実績



表Ⅲ-1 業種別にみた輸出実績の有無

(単位:件、%)

	回答事業所数		輸出実績あり		輸出実績なし	
	件数	割合	件数	割合	件数	割合
回答事業所数	211	100.0	114	100.0	97	100.0
製造業	162	76.8	93	81.6	69	71.1
食料品	11	5.2	3	2.6	8	8.2
繊維・衣料	12	5.7	7	6.1	5	5.2
木材・紙製品	15	7.1	3	2.6	12	12.4
化学	7	3.3	6	5.3	1	1.0
医療品・化粧品	11	5.2	10	8.8	1	1.0
ゴム製品	1	0.5	0	0.0	1	1.0
窯業・土石	6	2.8	1	0.9	5	5.2
鉄鋼	2	0.9	2	1.8	0	0.0
非鉄金属	15	7.1	9	7.9	6	6.2
金属製品	8	3.8	2	1.8	6	6.2
一般機械・部品	19	9.0	16	14.0	3	3.1
電気電子機器部品	13	6.2	11	9.6	2	2.1
自動車・部品	4	1.9	2	1.8	2	2.1
その他の輸送機械	1	0.5	1	0.9	0	0.0
精密機器	2	0.9	2	1.8	0	0.0
家具・住宅部材	5	2.4	0	0.0	5	5.2
プラスチック製品	10	4.7	7	6.1	3	3.1
その他製造業	20	9.5	11	9.6	9	9.3
卸売業	34	16.1	15	13.2	19	19.6
小売業	10	4.7	3	2.6	7	7.2
サービス業	5	2.4	3	2.6	2	2.1
業種不明	0	0.0	0	0.0	0	0.0

輸出実績(1)

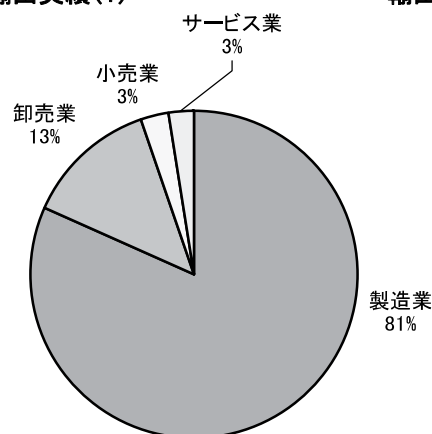

輸出実績(2) 製造業

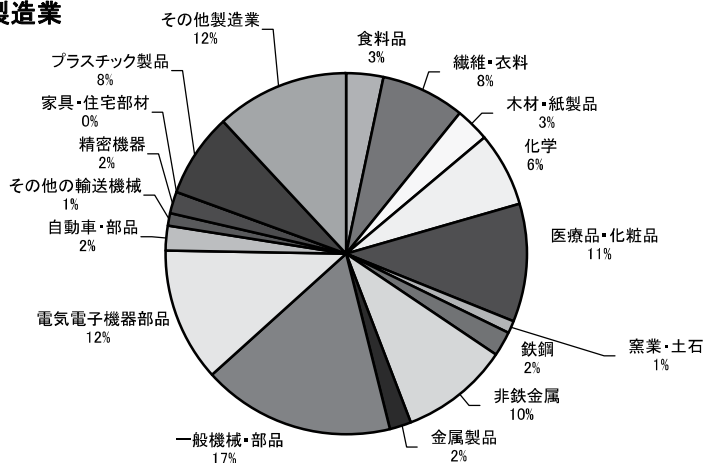

表Ⅲ-2 業種別にみた輸出品の種別 <複数回答>

(単位:件、%)

	回答事業所数		製品		半製品・部品		原材料		無回答	
	件数	割合	件数	割合	件数	割合	件数	割合	件数	割合
回答事業所数	114	100.0	82	71.9	31	27.2	20	17.5	0	0.0
製造業	93	100.0	70	75.3	25	26.9	14	15.1	0	0.0
食料品	3	100.0	2	66.7	0	0.0	1	33.3	0	0.0
繊維・衣料	7	100.0	2	28.6	4	57.1	4	57.1	0	0.0
木材・紙製品	3	100.0	3	100.0	0	0.0	0	0.0	0	0.0
化学	6	100.0	6	100.0	0	0.0	1	16.7	0	0.0
医療品・化粧品	10	100.0	9	90.0	1	10.0	0	0.0	0	0.0
ゴム製品	0	100.0	0	0.0	0	0.0	0	0.0	0	0.0
窯業・土石	1	100.0	1	100.0	0	0.0	0	0.0	0	0.0
鉄鋼	2	100.0	2	100.0	1	50.0	0	0.0	0	0.0
非鉄金属	9	100.0	8	88.9	2	22.2	1	11.1	0	0.0
金属製品	2	100.0	2	100.0	0	0.0	0	0.0	0	0.0
一般機械・部品	16	100.0	13	81.3	3	18.8	0	0.0	0	0.0
電気電子機器部品	11	100.0	7	63.6	5	45.5	0	0.0	0	0.0
自動車・部品	2	100.0	1	50.0	2	100.0	1	50.0	0	0.0
その他の輸送機械	1	100.0	0	0.0	1	100.0	0	0.0	0	0.0
精密機器	2	100.0	1	50.0	1	50.0	0	0.0	0	0.0
家具・住宅部材	0	100.0	0	0.0	0	0.0	0	0.0	0	0.0
プラスチック製品	7	100.0	4	57.1	2	28.6	4	57.1	0	0.0
その他製造業	11	100.0	9	81.8	3	27.3	2	10.0	0	0.0
卸売業	15	100.0	9	60.0	5	16.1	4	26.7	0	0.0
小売業	3	100.0	2	66.7	0	0.0	1	33.3	0	0.0
サービス業	3	100.0	1	33.3	1	3.2	1	33.3	0	0.0
業種不明	0	100.0	0	0.0	0	0.0	0	0.0	0	0.0

表Ⅲ-3 輸出形態の種別(業種別) <複数回答>

(単位:件、%)

	回答事業所数		直接輸入		間接輸入		直接・間接併用		無回答	
	件数	割合	件数	割合	件数	割合	件数	割合	件数	割合
回答事業所数	114	100.0	43	37.7	41	36.0	28	24.6	2	1.8
製造業	93	100.0	31	33.3	35	37.6	25	26.9	2	2.2
食料品	3	100.0	1	33.3	2	66.7	0	0.0	0	0.0
繊維・衣料	7	100.0	3	42.9	1	14.3	3	42.9	0	0.0
木材・紙製品	3	100.0	0	0.0	3	100.0	0	0.0	0	0.0
化学	6	100.0	0	0.0	5	83.3	1	16.7	0	0.0
医療品・化粧品	10	100.0	6	60.0	1	10.0	2	20.0	1	10.0
ゴム製品	0	100.0	0	0.0	0	0.0	0	0.0	0	0.0
窯業・土石	1	100.0	1	100.0	0	0.0	0	0.0	0	0.0
鉄鋼	2	100.0	1	50.0	1	50.0	0	0.0	0	0.0
非鉄金属	9	100.0	5	55.6	3	33.3	1	11.1	0	0.0
金属製品	2	100.0	0	0.0	2	100.0	0	0.0	0	0.0
一般機械・部品	16	100.0	3	18.8	4	25.0	9	56.3	0	0.0
電気電子機器部品	11	100.0	5	45.5	4	36.4	2	18.2	0	0.0
自動車・部品	2	100.0	1	50.0	1	50.0	0	0.0	0	0.0
その他の輸送機械	1	100.0	1	100.0	0	0.0	0	0.0	0	0.0
精密機器	2	100.0	1	50.0	0	0.0	0	0.0	1	50.0
家具・住宅部材	0	100.0	0	0.0	0	0.0	0	0.0	0	0.0
プラスチック製品	7	100.0	2	28.6	1	14.3	4	57.1	0	0.0
その他製造業	11	100.0	1	9.1	7	63.6	3	27.3	0	0.0
卸売業	15	100.0	9	60.0	3	20.0	3	20.0	0	0.0
小売業	3	100.0	2	66.7	1	33.3	0	0.0	0	0.0
サービス業	3	100.0	1	33.3	2	66.7	0	0.0	0	0.0
業種不明	0	100.0	0	0	0	0	0	0	0	0

表Ⅲ-4 輸出形態の種別(輸出先別) &lt;複数回答&gt;

(単位:件、%)

	回答事業所数		直接輸出		間接輸出		直接・間接併用		無回答	
	件数	割合	件数	割合	件数	割合	件数	割合	件数	割合
回答事業所数	114	100.0	43	37.7	41	36.0	28	24.6	2	1.8
韓国	45	100.0	13	28.9	13	28.9	18	40.0	1	2.2
北朝鮮	0	100.0	0	0.0	0	0.0	0	0.0	0	0.0
台湾	31	100.0	9	29.0	9	29.0	13	41.9	0	0.0
シンガポール	20	100.0	8	40.0	5	25.0	6	30.0	1	5.0
インドネシア	14	100.0	2	14.3	3	21.4	9	64.3	0	0.0
マレーシア	14	100.0	4	28.6	3	21.4	6	42.9	1	7.1
フィリピン	6	100.0	0	0.0	3	50.0	3	50.0	0	0.0
タイ	21	100.0	6	28.6	4	19.0	11	52.4	0	0.0
ベトナム	8	100.0	1	12.5	1	12.5	6	75.0	0	0.0
ミャンマー	0	100.0	0	0.0	0	0.0	0	0.0	0	0.0
インド	10	100.0	2	20.0	3	30.0	5	50.0	0	0.0
スリランカ	0	100.0	0	0.0	0	0.0	0	0.0	0	0.0
アジア その他	3	100.0	1	33.3	2	66.7	0	0.0	0	0.0
中国	65	100.0	23	35.4	22	33.8	19	29.2	1	1.5
アイルランド	0	100.0	0	0.0	0	0.0	0	0.0	0	0.0
英国	10	100.0	0	0.0	5	50.0	5	50.0	0	0.0
イタリア	5	100.0	0	0.0	0	0.0	5	100.0	0	0.0
ドイツ	8	100.0	2	25.0	3	37.5	3	37.5	0	0.0
フランス	9	100.0	1	11.1	3	33.3	5	55.6	0	0.0
ベルギー	1	100.0	1	100.0	0	0.0	0	0.0	0	0.0
オランダ	0	100.0	0	0.0	0	0.0	0	0.0	0	0.0
スイス	2	100.0	0	0.0	1	50.0	1	50.0	0	0.0
ノルウェー	2	100.0	0	0.0	0	0.0	2	100.0	0	0.0
ロシア	3	100.0	1	33.3	2	66.7	0	0.0	0	0.0
欧州 その他	6	100.0	2	33.3	1	16.7	3	50.0	0	0.0
米国	33	100.0	7	21.2	12	36.4	14	42.4	0	0.0
カナダ	5	100.0	0	0.0	3	60.0	2	40.0	0	0.0
メキシコ	3	100.0	1	33.3	0	0.0	2	66.7	0	0.0
ブラジル	2	100.0	2	100.0	0	0.0	0	0.0	0	0.0
チリ	0	100.0	0	0.0	0	0.0	0	0.0	0	0.0
中南米 その他	0	100.0	0	0.0	0	0.0	0	0.0	0	0.0
オーストラリア	8	100.0	1	12.5	2	25.0	5	62.5	0	0.0
ニュージーランド	2	100.0	0	0.0	0	0.0	2	100.0	0	0.0
オセアニア その他	0	100.0	0	0.0	0	0.0	0	0.0	0	0.0
中近東	5	100.0	0	0.0	0	0.0	5	100.0	0	0.0
アフリカ	2	100.0	2	100.0	0	0.0	0	0.0	0	0.0
その他地域 その他	0	100.0	0	0.0	0	0.0	0	0.0	0	0.0
無回答	1	100.0	1	100.0	0	0.0	0	0.0	0	0.0

表Ⅲ-5 業種別にみた主要輸出先 <複数回答>

	回答事業所数	アジア												中国	アイルランド	英国	
		韓国	北朝鮮	台湾	シンガポール	インドネシア	マレーシア	フィリピン	タイ	ベトナム	ミャンマー	インド	スリランカ				その他
回答事業所数	114 100.0	45 39.5	0 0.0	31 27.2	20 17.5	14 12.3	14 12.3	6 5.3	21 18.4	8 7.0	0 0.0	10 8.8	0 0.0	3 2.6	65 57.0	0 0.0	10 8.8
製造業	93 100.0	39 41.9	0 0.0	29 31.2	20 21.5	13 14.0	12 12.9	6 6.5	16 17.2	7 7.5	0 0.0	9 9.7	0 0.0	2 2.2	53 57.0	0 0.0	10 10.8
食料品	3 100.0	1 33.3	0 0.0	0 0.0	2 66.7	0 0.0	1 33.3	1 33.3	0 0.0	0 0.0	0 0.0	0 0.0	0 0.0	0 0.0	2 66.7	0 0.0	2 66.7
繊維・衣料	7 100.0	2 28.6	0 0.0	1 14.3	0 0.0	1 14.3	0 0.0	0 0.0	1 14.3	1 14.3	0 0.0	0 0.0	0 0.0	0 0.0	6 85.7	0 0.0	0 0.0
木材・紙製品	3 100.0	0 0.0	0 0.0	2 66.7	1 33.3	0 0.0	0 0.0	0 0.0	0 0.0	0 0.0	0 0.0	0 0.0	0 0.0	2 66.7	2 66.7	0 0.0	1 33.3
化学	6 100.0	4 66.7	0 0.0	3 50.0	2 33.3	1 16.7	0 0.0	1 16.7	1 16.7	1 16.7	0 0.0	0 0.0	0 0.0	0 0.0	2 33.3	0 0.0	1 16.7
医療品・化粧品	10 100.0	3 30.0	0 0.0	5 50.0	4 40.0	0 0.0	2 20.0	0 0.0	0 0.0	0 0.0	0 0.0	0 0.0	0 0.0	0 0.0	5 50.0	0 0.0	0 0.0
ゴム製品	0 100.0	0 0.0	0 0.0	0 0.0	0 0.0	0 0.0	0 0.0	0 0.0	0 0.0	0 0.0	0 0.0	0 0.0	0 0.0	0 0.0	0 0.0	0 0.0	0 0.0
窯業・土石	1 100.0	1 100.0	0 0.0	1 100.0	0 0.0	0 0.0	0 0.0	0 0.0	0 0.0	1 100.0	0 0.0	0 0.0	0 0.0	0 0.0	1 100.0	0 0.0	0 0.0
鉄鋼	2 100.0	2 100.0	0 0.0	0 0.0	0 0.0	0 0.0	0 0.0	0 0.0	0 0.0	1 50.0	0 0.0	0 0.0	0 0.0	0 0.0	1 50.0	0 0.0	0 0.0
非鉄金属	9 100.0	3 33.3	0 0.0	3 33.3	2 22.2	1 11.1	2 22.2	0 0.0	1 11.1	0 0.0	0 0.0	0 0.0	0 0.0	0 0.0	6 66.7	0 0.0	0 0.0
金属製品	2 100.0	0 0.0	0 0.0	1 50.0	0 0.0	1 50.0	0 0.0	1 50.0	0 0.0	0 0.0	0 0.0	1 50.0	0 0.0	0 0.0	1 50.0	0 0.0	0 0.0
一般機械・部品	16 100.0	9 56.3	0 0.0	6 37.5	3 18.8	4 25.0	3 18.8	1 6.3	6 37.5	2 12.5	0 0.0	3 18.8	0 0.0	0 0.0	7 43.8	0 0.0	3 18.8
電気電子機器部品	11 100.0	4 36.4	0 0.0	1 9.1	4 36.4	0 0.0	2 18.2	1 9.1	1 9.1	0 0.0	0 0.0	2 18.2	0 0.0	0 0.0	9 81.8	0 0.0	2 18.2
自動車・部品	2 100.0	1 50.0	0 0.0	0 0.0	0 0.0	2 100.0	0 0.0	0 0.0	2 100.0	0 0.0	0 0.0	0 0.0	0 0.0	0 0.0	0 0.0	0 0.0	0 0.0
その他の輸送機械	1 100.0	0 0.0	0 0.0	0 0.0	0 0.0	0 0.0	0 0.0	0 0.0	0 0.0	0 0.0	0 0.0	1 100.0	0 0.0	0 0.0	0 0.0	0 0.0	0 0.0
精密機器	2 100.0	1 50.0	0 0.0	0 0.0	0 0.0	0 0.0	1 50.0	0 0.0	1 50.0	0 0.0	0 0.0	0 0.0	0 0.0	0 0.0	0 0.0	0 0.0	0 0.0
家具・住宅部材	0 100.0	0 0.0	0 0.0	0 0.0	0 0.0	0 0.0	0 0.0	0 0.0	0 0.0	0 0.0	0 0.0	0 0.0	0 0.0	0 0.0	0 0.0	0 0.0	0 0.0
プラスチック製品	7 100.0	2 28.6	0 0.0	2 28.6	2 28.6	2 28.6	1 14.3	1 14.3	3 42.9	1 14.3	0 0.0	1 14.3	0 0.0	0 0.0	6 85.7	0 0.0	0 0.0
その他製造業	11 100.0	6 54.5	0 0.0	4 36.4	0 0.0	1 9.1	0 0.0	0 0.0	0 0.0	0 0.0	0 0.0	1 9.1	0 0.0	0 0.0	5 45.5	0 0.0	1 9.1
卸売業	15 100.0	4 26.7	0 0.0	1 6.7	0 0.0	1 6.7	2 13.3	0 0.0	5 33.3	1 6.7	0 0.0	0 0.0	0 0.0	1 6.7	9 60.0	0 0.0	0 0.0
小売業	3 100.0	2 66.7	0 0.0	0 0.0	0 0.0	0 0.0	0 0.0	0 0.0	0 0.0	0 0.0	0 0.0	0 0.0	0 0.0	0 0.0	1 33.3	0 0.0	0 0.0
サービス業	3 100.0	0 0.0	0 0.0	1 33.3	0 0.0	0 0.0	0 0.0	0 0.0	0 0.0	0 0.0	0 0.0	1 33.3	0 0.0	0 0.0	2 66.7	0 0.0	0 0.0
業種不明	0 100.0	0 0.0	0 0.0	0 0.0	0 0.0	0 0.0	0 0.0	0 0.0	0 0.0	0 0.0	0 0.0	0 0.0	0 0.0	0 0.0	0 0.0	0 0.0	0 0.0

(上段:事業所数、下段:%)

欧州									北米		中南米			オセアニア			その他地域			無回答	
イタリア	ドイツ	フランス	ベルギー	オランダ	スイス	ノルウェー	ロシア	その他	米国	カナダ	メキシコ	ブラジル	チリ	その他	オーストラリア	ニュージーランド	その他	中近東	アフリカ		その他
5	8	9	1	0	2	2	3	6	33	5	3	2	0	0	8	2	0	5	2	0	1
4.4	7.0	7.9	0.9	0.0	1.8	1.8	2.6	5.3	28.9	4.4	2.6	1.8	0.0	0.0	7.0	1.8	0.0	4.4	1.8	0.0	0.9
5	8	8	1	0	2	2	1	6	30	4	3	2	0	0	8	2	0	5	1	0	0
5.4	8.6	8.6	1.1	0.0	2.2	2.2	1.1	6.5	32.3	4.3	3.2	2.2	0.0	0.0	8.6	2.2	0.0	5.4	1.1	0.0	0.0
0	1	1	0	0	0	0	0	1	2	0	0	0	0	0	2	0	0	0	0	0	0
0.0	33.3	33.3	0.0	0.0	0.0	0.0	0.0	33.3	66.7	0.0	0.0	0.0	0.0	0.0	66.7	0.0	0.0	0.0	0.0	0.0	0.0
0	0	0	0	0	0	0	0	0	1	0	0	0	0	0	0	0	0	1	0	0	0
0.0	0.0	0.0	0.0	0.0	0.0	0.0	0.0	0.0	14.3	0.0	0.0	0.0	0.0	0.0	0.0	0.0	0.0	14.3	0.0	0.0	0.0
0	1	1	0	0	1	0	0	0	2	1	0	0	0	0	0	0	0	0	0	0	0
0.0	33.3	33.3	0.0	0.0	33.3	0.0	0.0	0.0	66.7	33.3	0.0	0.0	0.0	0.0	0.0	0.0	0.0	0.0	0.0	0.0	0.0
1	0	0	0	0	0	0	1	1	2	0	0	0	0	0	1	0	0	0	0	0	0
16.7	0.0	0.0	0.0	0.0	0.0	0.0	16.7	16.7	33.3	0.0	0.0	0.0	0.0	0.0	16.7	0.0	0.0	0.0	0.0	0.0	0.0
0	0	0	0	0	0	0	0	1	1	0	0	1	0	0	0	0	0	0	1	0	0
0.0	0.0	0.0	0.0	0.0	0.0	0.0	0.0	10.0	10.0	0.0	0.0	10.0	0.0	0.0	0.0	0.0	0.0	0.0	10.0	0.0	0.0
0	0	0	0	0	0	0	0	0	0	0	0	0	0	0	0	0	0	0	0	0	0
0.0	0.0	0.0	0.0	0.0	0.0	0.0	0.0	0.0	0.0	0.0	0.0	0.0	0.0	0.0	0.0	0.0	0.0	0.0	0.0	0.0	0.0
0	0	0	0	0	0	0	0	0	0	0	0	0	0	0	0	0	0	0	0	0	0
0.0	0.0	0.0	0.0	0.0	0.0	0.0	0.0	0.0	0.0	0.0	0.0	0.0	0.0	0.0	0.0	0.0	0.0	0.0	0.0	0.0	0.0
0	1	0	0	0	0	0	0	0	4	0	0	1	0	0	1	0	0	0	0	0	0
0.0	11.1	0.0	0.0	0.0	0.0	0.0	0.0	0.0	44.4	0.0	0.0	11.1	0.0	0.0	11.1	0.0	0.0	0.0	0.0	0.0	0.0
0	0	0	0	0	0	0	0	0	0	0	0	0	0	0	0	0	0	0	0	0	0
0.0	0.0	0.0	0.0	0.0	0.0	0.0	0.0	0.0	0.0	0.0	0.0	0.0	0.0	0.0	0.0	0.0	0.0	0.0	0.0	0.0	0.0
3	3	4	0	0	0	0	0	1	8	2	1	0	0	0	2	1	0	3	0	0	0
18.8	18.8	25.0	0.0	0.0	0.0	0.0	0.0	6.3	50.0	12.5	6.3	0.0	0.0	0.0	12.5	6.3	0.0	18.8	0.0	0.0	0.0
1	2	1	0	0	1	2	0	1	4	0	1	0	0	0	1	0	0	0	0	0	0
9.1	18.2	9.1	0.0	0.0	9.1	18.2	0.0	9.1	36.4	0.0	9.1	0.0	0.0	0.0	9.1	0.0	0.0	0.0	0.0	0.0	0.0
0	0	0	0	0	0	0	0	0	1	0	0	0	0	0	0	0	0	0	0	0	0
0.0	0.0	0.0	0.0	0.0	0.0	0.0	0.0	0.0	50.0	0.0	0.0	0.0	0.0	0.0	0.0	0.0	0.0	0.0	0.0	0.0	0.0
0	0	0	0	0	0	0	0	1	0	0	0	0	0	0	0	0	0	0	0	0	0
0.0	0.0	0.0	0.0	0.0	0.0	0.0	0.0	100.0	0.0	0.0	0.0	0.0	0.0	0.0	0.0	0.0	0.0	0.0	0.0	0.0	0.0
0	0	0	0	0	0	0	0	0	0	0	0	0	0	0	0	0	0	0	0	0	0
0.0	0.0	0.0	0.0	0.0	0.0	0.0	0.0	0.0	0.0	0.0	0.0	0.0	0.0	0.0	0.0	0.0	0.0	0.0	0.0	0.0	0.0
0	0	0	0	0	0	0	0	0	0	0	0	0	0	0	0	0	0	0	0	0	0
0.0	0.0	0.0	0.0	0.0	0.0	0.0	0.0	0.0	0.0	0.0	0.0	0.0	0.0	0.0	0.0	0.0	0.0	0.0	0.0	0.0	0.0
0	0	1	1	0	0	0	0	0	4	1	0	0	0	0	1	1	0	1	0	0	0
0.0	0.0	9.1	9.1	0.0	0.0	0.0	0.0	0.0	36.4	9.1	0.0	0.0	0.0	0.0	9.1	9.1	0.0	14.3	0.0	0.0	0.0
0	0	0	0	0	0	0	1	0	1	1	0	0	0	0	0	0	0	0	1	0	1
0.0	0.0	0.0	0.0	0.0	0.0	0.0	6.7	0.0	6.7	6.7	0.0	0.0	0.0	0.0	0.0	0.0	0.0	0.0	6.7	0.0	6.7
0	0	0	0	0	0	0	0	0	1	0	0	0	0	0	0	0	0	0	0	0	0
0.0	0.0	0.0	0.0	0.0	0.0	0.0	0.0	0.0	33.3	0.0	0.0	0.0	0.0	0.0	0.0	0.0	0.0	0.0	0.0	0.0	0.0
0	0	1	0	0	0	0	1	0	1	0	0	0	0	0	0	0	0	0	0	0	0
0.0	0.0	33.3	0.0	0.0	0.0	0.0	33.3	0.0	33.3	0.0	0.0	0.0	0.0	0.0	0.0	0.0	0.0	0.0	0.0	0.0	0.0
0	0	0	0	0	0	0	0	0	0	0	0	0	0	0	0	0	0	0	0	0	0
0.0	0.0	0.0	0.0	0.0	0.0	0.0	0.0	0.0	0.0	0.0	0.0	0.0	0.0	0.0	0.0	0.0	0.0	0.0	0.0	0.0	0.0

表Ⅲ一6 輸出額(業種別)

(単位:件、%)

	回答事業所数		100万円未満		100万超～500万円		500万超～1,000万円		1,000万超～5,000万円		5,000万超～1億円		1億超～5億円							
	件数	割合	件数	割合	件数	割合	件数	割合	件数	割合	件数	割合	件数	割合	件数	割合	件数	割合		
回答事業所数	114	100.0	7	100.0	17	100.0	10	100.0	21	100.0	13	100.0	22	100.0	5	100.0	8	100.0	2	100.0
製造業	93	81.6	4	57.1	13	76.5	7	70.0	17	81.0	11	84.6	18	81.8	4	80.0	8	100.0	2	100.0
食料品	3	2.6	1	14.3	1	5.9	1	10.0	0	0.0	0	0.0	0	0.0	0	0.0	0	0.0	0	0.0
繊維・衣料	7	6.1	0	0.0	1	5.9	2	20.0	0	0.0	1	7.7	1	4.5	0	0.0	1	11.1	1	12.5
木材・紙製品	3	2.6	1	14.3	1	5.9	0	0.0	0	0.0	0	0.0	1	4.5	0	0.0	0	0.0	0	0.0
化学	6	5.3	0	0.0	0	0.0	0	0.0	0	0.0	2	15.4	1	4.5	0	0.0	2	22.2	0	0.0
医薬品・化粧品	10	8.8	0	0.0	3	17.6	0	0.0	3	14.3	2	15.4	1	4.5	0	0.0	1	11.1	0	0.0
ゴム製品	0	0.0	0	0.0	0	0.0	0	0.0	0	0.0	0	0.0	0	0.0	0	0.0	0	0.0	0	0.0
窯業・土石	1	0.9	0	0.0	0	0.0	1	10.0	0	0.0	0	0.0	0	0.0	0	0.0	0	0.0	0	0.0
鉄鋼	2	1.8	0	0.0	0	0.0	0	0.0	0	0.0	0	0.0	1	4.5	0	0.0	1	11.1	0	0.0
非鉄金属	9	7.9	0	0.0	2	11.8	0	0.0	2	9.5	0	0.0	2	9.1	1	20.0	2	22.2	0	0.0
金属製品	2	1.8	0	0.0	0	0.0	0	0.0	0	0.0	1	7.7	1	4.5	0	0.0	0	0.0	0	0.0
一般機械・部品	16	14.0	1	14.3	2	11.8	2	20.0	2	9.5	1	7.7	4	18.2	1	20.0	1	11.1	2	25.0
電気電子機器部品	11	9.6	0	0.0	0	0.0	0	0.0	4	19.0	1	7.7	2	9.1	0	0.0	1	11.1	3	37.5
自動車・部品	2	1.8	0	0.0	0	0.0	0	0.0	1	4.8	0	0.0	0	0.0	0	0.0	0	0.0	1	12.5
その他の輸送機械	1	0.9	0	0.0	0	0.0	0	0.0	0	0.0	0	0.0	1	4.5	0	0.0	0	0.0	0	0.0
精密機器	2	1.8	1	14.3	0	0.0	0	0.0	1	4.8	0	0.0	0	0.0	0	0.0	0	0.0	0	0.0
家具・住宅部材	0	0.0	0	0.0	0	0.0	0	0.0	0	0.0	0	0.0	0	0.0	0	0.0	0	0.0	0	0.0
プラスチック製品	7	6.1	0	0.0	1	5.9	0	0.0	2	9.5	1	7.7	1	4.5	1	20.0	0	0.0	1	12.5
その他製造業	11	9.6	0	0.0	2	11.8	1	10.0	2	9.5	2	15.4	2	9.1	1	20.0	0	0.0	0	0.0
卸売業	15	13.2	2	28.6	2	11.8	2	20.0	3	14.3	2	15.4	3	13.6	1	20.0	0	0.0	0	0.0
小売業	3	2.6	1	14.3	1	5.9	1	10.0	0	0.0	0	0.0	0	0.0	0	0.0	0	0.0	0	0.0
サービス業	3	2.6	0	0.0	1	5.9	0	0.0	1	4.8	0	0.0	1	4.5	0	0.0	0	0.0	0	0.0
業種不明	0	0.0	0	0.0	0	0.0	0	0.0	0	0.0	0	0.0	0	0.0	0	0.0	0	0.0	0	0.0

表Ⅲ-1-7 輸出額(所在地別)

	回答事業所数		100万円未満		100万超～500万円		500万超～1,000万円		1,000万超～5,000万円		5,000万超～1億円		1億超～5億円		5億超～10億円		10億超～50億円		50億円超		無回答	
	件数	割合	件数	割合	件数	割合	件数	割合	件数	割合	件数	割合	件数	割合	件数	割合	件数	割合	件数	割合	件数	割合
高山市	52	45.6	3	42.9	7	41.2	3	30.0	11	52.4	6	46.2	10	45.5	3	60.0	5	55.6	4	50.0	0	0.0
高岡市	28	24.6	4	57.1	6	35.3	3	30.0	3	14.3	3	23.1	5	22.7	1	20.0	1	11.1	0	0.0	2	100.0
魚津市	2	1.8	0	0.0	0	0.0	0	0.0	0	0.0	1	7.7	0	0.0	0	0.0	0	0.0	1	12.5	0	0.0
氷見市	0	0.0	0	0.0	0	0.0	0	0.0	0	0.0	0	0.0	0	0.0	0	0.0	0	0.0	0	0.0	0	0.0
滑川市	2	1.8	0	0.0	0	0.0	0	0.0	0	0.0	1	7.7	1	4.5	0	0.0	0	0.0	0	0.0	0	0.0
黒部市	4	3.5	0	0.0	0	0.0	0	0.0	1	4.8	0	0.0	1	4.5	1	20.0	1	11.1	0	0.0	0	0.0
砺波市	2	1.8	0	0.0	1	5.9	1	10.0	0	0.0	0	0.0	0	0.0	0	0.0	0	0.0	0	0.0	0	0.0
小矢部市	4	3.5	0	0.0	0	0.0	0	0.0	1	4.8	1	7.7	1	4.5	0	0.0	0	0.0	1	12.5	0	0.0
南砺市	4	3.5	0	0.0	1	5.9	0	0.0	2	9.5	1	7.7	0	0.0	0	0.0	0	0.0	0	0.0	0	0.0
射水市	8	7.0	0	0.0	2	11.8	2	20.0	1	4.8	0	0.0	1	4.5	0	0.0	2	22.2	0	0.0	0	0.0
舟橋村	1	0.9	0	0.0	0	0.0	0	0.0	0	0.0	0	0.0	1	4.5	0	0.0	0	0.0	0	0.0	0	0.0
上市町	4	3.5	0	0.0	0	0.0	1	10.0	1	4.8	0	0.0	1	4.5	0	0.0	0	0.0	1	12.5	0	0.0
立山町	1	0.9	0	0.0	0	0.0	0	0.0	0	0.0	0	0.0	1	4.5	0	0.0	0	0.0	0	0.0	0	0.0
入善町	1	0.9	0	0.0	0	0.0	0	0.0	0	0.0	0	0.0	0	0.0	0	0.0	0	0.0	1	12.5	0	0.0
朝日町	1	0.9	0	0.0	0	0.0	0	0.0	1	4.8	0	0.0	0	0.0	0	0.0	0	0.0	0	0.0	0	0.0
合計	114	100	7	100	17	100	10	100	21	100	13	100	22	100	5	100	9	100	8	100	2	100

(単位:件、%)

表Ⅲ-1-8 輸出額(輸出形態別)

	回答事業所数		100万円未満		100万超～500万円		500万超～1,000万円		1,000万超～5,000万円		5,000万超～1億円		1億超～5億円		5億超～10億円		10億超～50億円		50億円超		無回答	
	件数	割合	件数	割合	件数	割合	件数	割合	件数	割合	件数	割合	件数	割合	件数	割合	件数	割合	件数	割合	件数	割合
回答事業所数	114	100	7	100	17	100	10	100	21	100	13	100	22	100	5	100	9	100	8	100	2	100
直接輸出	43	37.7	4	57.1	7	41.2	5	50.0	7	33.3	3	23.1	10	45.5	1	20.0	4	44.4	2	25.0	0	0.0
間接輸出	41	36.0	2	28.6	9	52.9	2	20.0	8	38.1	7	53.8	7	31.8	1	20.0	3	33.3	1	12.5	1	50.0
直間併用	28	24.6	0	0.0	1	5.9	3	30.0	6	28.6	3	23.1	4	18.2	3	60.0	2	22.2	5	62.5	1	50.0
無回答	2	1.8	1	14.3	0	0.0	0	0.0	0	0.0	0	0.0	1	4.5	0	0.0	0	0.0	0	0.0	0	0.0

(単位:件、%)

表Ⅲ一9 輸出货量(業種別)

(単位:件、%)

	回答事業所数		1トン未満		1トン以上 ～10トン未満		10トン以上 ～50トン未満		50トン以上 ～100トン未満		100トン以上 ～500トン未満		500トン以上 ～1,000トン未満		1,000トン以上 ～5,000トン未満		5,000トン以上 ～10,000トン未満		10,000トン以上		無回答	
	件数	割合	件数	割合	件数	割合	件数	割合	件数	割合	件数	割合	件数	割合	件数	割合	件数	割合	件数	割合	件数	割合
回答事業所数	114	100.0	18	100.0	25	100.0	13	100.0	10	100.0	14	100.0	7	100.0	7	100.0	6	100.0	6	100.0	10	100.0
製造業	93	81.6	13	72.2	19	76.0	11	84.6	9	90.0	12	85.7	6	85.7	6	85.7	5	75.0	5	83.3	8	80.0
食料品	3	2.6	1	5.6	1	4.0	1	7.7	0	0.0	0	0.0	0	0.0	0	0.0	0	0.0	0	0.0	0	0.0
繊維・衣料	7	6.1	0	0.0	3	11.5	0	0.0	0	0.0	2	14.3	0	0.0	0	0.0	1	25.0	1	16.7	0	0.0
木材・紙製品	3	2.6	1	5.6	1	4.0	0	0.0	0	0.0	0	0.0	0	0.0	0	0.0	0	0.0	1	16.7	0	0.0
化学	6	5.3	0	0.0	1	4.0	1	7.7	0	0.0	0	0.0	1	14.3	2	28.6	1	25.0	0	0.0	0	0.0
医薬品・化粧品	10	8.8	2	11.1	1	4.0	1	7.7	2	20.0	2	14.3	0	0.0	0	0.0	0	0.0	0	0.0	2	20.0
ゴム製品	0	0.0	0	0.0	0	0.0	0	0.0	0	0.0	0	0.0	0	0.0	0	0.0	0	0.0	0	0.0	0	0.0
窯業・土石	1	0.9	0	0.0	1	4.0	0	0.0	0	0.0	0	0.0	0	0.0	0	0.0	0	0.0	0	0.0	0	0.0
鉄鋼	2	1.8	0	0.0	0	0.0	0	0.0	0	0.0	0	0.0	0	0.0	1	14.3	0	0.0	1	16.7	0	0.0
非鉄金属	9	7.9	1	5.6	2	8.0	1	7.7	2	20.0	1	7.1	2	28.6	0	0.0	0	0.0	0	0.0	0	0.0
金属製品	2	1.8	1	5.6	0	0.0	0	0.0	0	0.0	1	7.1	0	0.0	0	0.0	0	0.0	0	0.0	0	0.0
一般機械・部品	16	14.0	2	11.1	4	16.0	3	23.1	0	0.0	2	14.3	2	28.6	1	14.3	0	0.0	0	0.0	2	20.0
電気電子機器部品	11	9.6	1	5.6	3	12.0	0	0.0	3	30.0	1	7.1	1	14.3	0	0.0	1	25.0	0	0.0	1	10.0
自動車・部品	2	1.8	0	0.0	0	0.0	1	7.7	0	0.0	0	0.0	0	0.0	0	0.0	0	0.0	0	0.0	1	10.0
その他の輸送機械	1	0.9	0	0.0	0	0.0	0	0.0	0	0.0	0	0.0	1	14.3	0	0.0	0	0.0	0	0.0	0	0.0
精密機器	2	1.8	1	5.6	0	0.0	1	7.7	0	0.0	0	0.0	0	0.0	0	0.0	0	0.0	0	0.0	0	0.0
家具・住宅部材	0	0.0	0	0.0	0	0.0	0	0.0	0	0.0	0	0.0	0	0.0	0	0.0	0	0.0	0	0.0	0	0.0
プラスチック製品	7	6.1	1	5.6	0	0.0	0	0.0	0	0.0	3	21.4	0	0.0	1	14.3	0	0.0	1	16.7	1	10.0
その他製造業	11	9.6	2	11.1	2	8.0	2	15.4	2	20.0	0	0.0	1	14.3	1	14.3	0	0.0	1	16.7	1	10.0
卸売業	15	13.2	2	11.1	6	24.0	1	7.7	1	10.0	1	7.1	0	0.0	0	0.0	1	25.0	1	16.7	2	20.0
小売業	3	2.6	2	11.1	0	0.0	0	0.0	0	0.0	1	7.1	0	0.0	0	0.0	0	0.0	0	0.0	0	0.0
サービス業	3	2.6	1	5.6	0	0.0	1	7.7	0	0.0	0	0.0	0	0.0	1	14.3	0	0.0	0	0.0	0	0.0
業種不明	0	0.0	0	0.0	0	0.0	0	0.0	0	0.0	0	0.0	0	0.0	0	0.0	0	0.0	0	0.0	0	0.0

表Ⅲ－10 輸出货量(所在地別)

(単位:件、%)

	回答 事業所数		1トン未満		1トン以上 ～10トン未満		10トン以上 ～50トン未満		50トン以上 ～100トン未満		100トン以上 ～500トン未満		500トン以上 ～1,000トン未満		1,000トン以上 ～5,000トン未満		5,000トン以上 ～10,000トン未満		10,000トン以上		無回答	
	件数	割合	件数	割合	件数	割合	件数	割合	件数	割合	件数	割合	件数	割合	件数	割合	件数	割合	件数	割合	件数	割合
富山市	52	45.6	8	44.4	13	52.0	5	38.5	5	50.0	6	42.9	3	42.9	5	71.4	3	75.0	0	0.0	4	40.0
高岡市	28	24.6	7	38.9	6	24.0	3	23.1	1	10.0	2	14.3	1	14.3	1	14.3	0	0.0	2	33.3	5	50.0
魚津市	2	1.8	0	0.0	0	0.0	0	0.0	1	10.0	0	0.0	1	14.3	0	0.0	0	0.0	0	0.0	0	0.0
氷見市	0	0.0	0	0.0	0	0.0	0	0.0	0	0.0	0	0.0	0	0.0	0	0.0	0	0.0	0	0.0	0	0.0
滑川市	2	1.8	0	0.0	0	0.0	1	7.7	0	0.0	0	0.0	1	14.3	0	0.0	0	0.0	0	0.0	0	0.0
黒部市	4	3.5	0	0.0	0	0.0	0	0.0	0	0.0	2	14.3	1	14.3	1	14.3	0	0.0	0	0.0	0	0.0
砺波市	2	1.8	0	0.0	2	8.0	0	0.0	0	0.0	0	0.0	0	0.0	0	0.0	0	0.0	0	0.0	0	0.0
小矢部市	4	3.5	0	0.0	1	4.0	0	0.0	0	0.0	2	14.3	0	0.0	0	0.0	0	0.0	0	0.0	1	16.7
南砺市	4	3.5	2	11.1	0	0.0	1	7.7	1	10.0	0	0.0	0	0.0	0	0.0	0	0.0	0	0.0	0	0.0
射水市	8	7.0	1	5.6	1	4.0	3	23.1	0	0.0	0	0.0	0	0.0	0	0.0	1	25.0	2	33.3	0	0.0
舟橋村	1	0.9	0	0.0	1	4.0	0	0.0	0	0.0	0	0.0	0	0.0	0	0.0	0	0.0	0	0.0	0	0.0
上市町	4	3.5	0	0.0	1	4.0	0	0.0	0	0.0	2	14.3	0	0.0	0	0.0	0	0.0	0	0.0	1	16.7
立山町	1	0.9	0	0.0	0	0.0	0	0.0	1	10.0	0	0.0	0	0.0	0	0.0	0	0.0	0	0.0	0	0.0
入善町	1	0.9	0	0.0	0	0.0	0	0.0	1	10.0	0	0.0	0	0.0	0	0.0	0	0.0	0	0.0	0	0.0
朝日町	1	0.9	0	0.0	0	0.0	0	0.0	0	0.0	0	0.0	0	0.0	0	0.0	0	0.0	0	0.0	0	0.0
合計	114	100	18	100	25	100	13	100	10	100	14	100	7	100	7	100	4	100	6	100	10	100

表Ⅲ－11 輸出货量(輸出形態別)

(単位:件、%)

	回答 事業所数		1トン未満		1トン以上 ～10トン未満		10トン以上 ～50トン未満		50トン以上 ～100トン未満		100トン以上 ～500トン未満		500トン以上 ～1,000トン未満		1,000トン以上 ～5,000トン未満		5,000トン以上 ～10,000トン未満		10,000トン以上		無回答	
	件数	割合	件数	割合	件数	割合	件数	割合	件数	割合	件数	割合	件数	割合	件数	割合	件数	割合	件数	割合	件数	割合
回答事業所数	114	100	18	100	25	100	13	100	10	100	14	100	7	100	7	100	4	100	6	100	10	100
直接輸出	43	37.7	9	50.0	9	36.0	5	38.5	5	50.0	5	35.7	3	42.9	1	14.3	1	25.0	2	33.3	3	30.0
間接輸出	41	36.0	8	44.4	9	36.0	4	30.8	4	40.0	4	28.6	0	0.0	4	57.1	1	25.0	3	50.0	4	40.0
直間併用	28	24.6	0	0.0	7	28.0	4	30.8	1	10.0	4	28.6	4	57.1	2	28.6	2	50.0	1	16.7	3	30.0
無回答	2	1.8	1	5.6	0	0.0	0	0.0	0	0.0	1	7.1	0	0.0	0	0.0	0	0.0	0	0.0	0	0.0

表Ⅲ－12 業種別にみた輸出頻度

(単位:件、%)

	回答事業所数		年間6回以下		年間7～12回		年間13～24回		年間24回以上		無回答	
	件数	割合	件数	割合	件数	割合	件数	割合	件数	割合	件数	割合
回答事業所数	114	100.0	35	30.7	19	16.7	18	15.8	31	27.2	11	9.6
製造業	93	100.0	24	25.8	15	16.1	17	18.3	29	31.2	8	8.6
食料品	3	100.0	1	33.3	1	33.3	0	0.0	1	33.3	0	0.0
繊維・衣料	7	100.0	1	14.2	0	0.0	3	42.9	3	42.9	0	0.0
木材・紙製品	3	100.0	2	66.7	0	0.0	1	33.3	0	0.0	0	0.0
化学	6	100.0	1	16.7	1	16.7	0	0.0	4	66.7	0	0.0
医薬品・化粧品	10	100.0	1	10.0	3	30.0	2	20.0	3	30.0	1	10.0
ゴム製品	0	100.0	0	0.0	0	0.0	0	0.0	0	0.0	0	0.0
窯業・土石	1	100.0	0	0.0	1	100.0	0	0.0	0	0.0	0	0.0
鉄鋼	2	100.0	1	50.0	1	50.0	0	0.0	0	0.0	0	0.0
非鉄金属	9	100.0	2	22.2	3	33.3	0	0.0	3	33.3	1	11.1
金属製品	2	100.0	1	50.0	0	0.0	0	0.0	1	50.0	0	0.0
一般機械・部品	16	100.0	5	31.3	4	25.0	1	6.3	4	25.0	2	12.5
電気電子機器部品	11	100.0	2	18.2	0	0.0	5	45.5	3	27.3	1	9.1
自動車・部品	2	100.0	1	50.0	0	0.0	0	0.0	1	50.0	0	0.0
その他の輸送機械	1	100.0	0	0.0	0	0.0	0	0.0	1	100.0	0	0.0
精密機器	2	100.0	1	50.0	0	0.0	0	0.0	1	50.0	0	0.0
家具・住宅部材	0	100.0	0	0.0	0	0.0	0	0.0	0	0.0	0	0.0
プラスチック製品	7	100.0	1	14.3	1	14.3	2	28.6	2	28.6	1	14.3
その他製造業	11	100.0	4	36.4	0	0.0	3	27.3	2	18.2	2	18.2
卸売業	15	100.0	7	46.7	3	20.0	1	6.7	2	13.3	2	13.3
小売業	3	100.0	2	66.7	0	0.0	0	0.0	0	0.0	1	33.3
サービス業	3	100.0	2	66.7	1	33.3	0	0.0	0	0.0	0	0.0
業種不明	0	100.0	0	0.0	0	0.0	0	0.0	0	0.0	0	0.0

表Ⅲ－13 輸出品増減(業種別)

(単位:件、%)

	回答事業所数		増加した		減少した		変化無し		無回答	
	件数	割合	件数	割合	件数	割合	件数	割合	件数	割合
回答事業所数	114	100.0	50	43.9	23	20.2	39	34.2	2	1.8
製造業	93	100.0	42	45.2	17	18.3	33	35.5	1	1.1
食料品	3	100.0	1	33.3	0	0.0	2	66.7	0	0.0
繊維・衣料	7	100.0	1	14.3	3	42.9	3	42.9	0	0.0
木材・紙製品	3	100.0	1	33.3	1	33.3	1	33.3	0	0.0
化学	6	100.0	4	66.7	0	0.0	2	33.3	0	0.0
医療品・化粧品	10	100.0	3	30.0	2	20.0	5	50.0	0	0.0
ゴム製品	0	100.0	0	0.0	0	0.0	0	0.0	0	0.0
窯業・土石	1	100.0	1	100.0	0	0.0	0	0.0	0	0.0
鉄鋼	2	100.0	2	100.0	0	0.0	0	0.0	0	0.0
非鉄金属	9	100.0	5	55.6	1	11.1	3	33.3	0	0.0
金属製品	2	100.0	1	50.0	0	0.0	1	50.0	0	0.0
一般機械・部品	16	100.0	9	56.3	3	18.8	4	25.0	0	0.0
電気電子機器部品	11	100.0	5	45.5	3	27.3	3	27.3	0	0.0
自動車・部品	2	100.0	0	0.0	1	50.0	1	50.0	0	0.0
その他の輸送機械	1	100.0	0	0.0	0	0.0	1	100.0	0	0.0
精密機器	2	100.0	1	50.0	1	50.0	0	0.0	0	0.0
家具・住宅部材	0	100.0	0	0.0	0	0.0	0	0.0	0	0.0
プラスチック製品	7	100.0	4	57.1	0	0.0	3	42.9	0	0.0
その他製造業	11	100.0	4	8.0	2	18.2	4	36.4	1	9.1
卸売業	15	100.0	7	46.7	3	20.0	5	33.3	0	0.0
小売業	3	100.0	1	33.3	1	33.3	0	0.0	1	33.3
サービス業	3	100.0	0	0.0	2	66.7	1	33.3	0	0.0
業種不明	0	100.0	0	0.0	0	0.0	0	0.0	0	0.0

表Ⅲ－14 輸出货量増減(輸出先別)

(単位:件、%)

	回答事業所数		増加した		減少した		変化なし		無回答	
	件数	割合	件数	割合	件数	割合	件数	割合	件数	割合
回答事業所数	114	100.0	50	43.9	23	20.2	39	34.2	2	1.8
韓国	45	100.0	25	55.6	5	11.1	13	28.9	2	4.4
北朝鮮	0	100.0	0	0.0	0	0.0	0	0.0	0	0.0
台湾	31	100.0	17	54.8	4	12.9	10	32.3	0	0.0
シンガポール	20	100.0	12	60.0	1	5.0	7	35.0	0	0.0
インドネシア	14	100.0	8	57.1	2	14.3	4	28.6	0	0.0
マレーシア	14	100.0	8	57.1	1	7.1	5	35.7	0	0.0
フィリピン	6	100.0	3	50.0	1	16.7	2	33.3	0	0.0
タイ	21	100.0	12	57.1	5	23.8	4	19.0	0	0.0
ベトナム	8	100.0	7	87.5	0	0.0	1	12.5	0	0.0
ミャンマー	0	100.0	0	0.0	0	0.0	0	0.0	0	0.0
インド	10	100.0	5	50.0	3	30.0	2	20.0	0	0.0
スリランカ	0	100.0	0	0.0	0	0.0	0	0.0	0	0.0
アジア その他	3	100.0	0	0.0	2	66.7	1	33.3	0	0.0
中国	65	100.0	34	52.3	12	18.5	19	29.2	0	0.0
アイルランド	0	100.0	0	0.0	0	0.0	0	0.0	0	0.0
英国	9	100.0	4	44.4	2	22.2	3	33.3	0	0.0
イタリア	5	100.0	4	80.0	0	0.0	1	20.0	0	0.0
ドイツ	8	100.0	3	37.5	2	25.0	3	37.5	0	0.0
フランス	9	100.0	4	44.4	3	33.3	2	22.2	0	0.0
ベルギー	1	100.0	0	0.0	0	0.0	1	100.0	0	0.0
オランダ	0	100.0	0	0.0	0	0.0	0	0.0	0	0.0
スイス	2	100.0	1	50.0	0	0.0	1	50.0	0	0.0
ノルウェー	2	100.0	2	100.0	0	0.0	0	0.0	0	0.0
ロシア	3	100.0	1	33.3	1	33.3	1	33.3	0	0.0
欧州 その他	6	100.0	4	66.7	0	0.0	2	33.3	0	0.0
米国	33	100.0	16	48.5	8	24.2	8	24.2	1	3.0
カナダ	5	100.0	0	0.0	3	60.0	2	40.0	0	0.0
メキシコ	3	100.0	3	100.0	0	0.0	0	0.0	0	0.0
ブラジル	2	100.0	1	50.0	0	0.0	1	50.0	0	0.0
チリ	0	100.0	0	0.0	0	0.0	0	0.0	0	0.0
中南米 その他	0	100.0	0	0.0	0	0.0	0	0.0	0	0.0
オーストラリア	8	100.0	5	62.5	0	0.0	3	37.5	0	0.0
ニュージーランド	2	100.0	2	100.0	0	0.0	0	0.0	0	0.0
オセアニア その他	0	100.0	0	0.0	0	0.0	0	0.0	0	0.0
中近東	5	100.0	3	60.0	0	0.0	2	40.0	0	0.0
アフリカ	2	100.0	0	0.0	1	50.0	1	50.0	0	0.0
その他地域 その他	0	100.0	0	0.0	0	0.0	0	0.0	0	0.0
無回答	1	100.0	0	0.0	1	100.0	0	0.0	0	0.0

表Ⅲ-15 輸出増加理由(業種別) &lt;複数回答&gt;

(単位:件、%)

	回答事業所数		価格競争力の向上		輸出先需要の拡大		関連企業の海外進出		生産ライン等の維持		内需不振による輸出シフト		その他		無回答	
	件数	割合	件数	割合	件数	割合	件数	割合	件数	割合	件数	割合	件数	割合	件数	割合
回答事業所数	50	100.0	6	12.0	35	70.0	4	8.0	1	2.0	3	6.0	5	10.0	1	2.0
製造業	42	100.0	5	11.9	30	71.4	2	4.8	1	2.4	2	4.8	4	9.5	1	2.4
食料品	1	100.0	0	0.0	1	100.0	0	0.0	0	0.0	0	0.0	0	0.0	0	0.0
繊維・衣料	1	100.0	0	0.0	0	0.0	0	0.0	0	0.0	0	0.0	1	100.0	0	0.0
木材・紙製品	1	100.0	0	0.0	0	0.0	0	0.0	0	0.0	0	0.0	0	0.0	1	100.0
化学	4	100.0	0	0.0	4	100.0	0	0.0	0	0.0	0	0.0	0	0.0	0	0.0
医療品・化粧品	3	100.0	1	33.3	2	66.7	0	0.0	0	0.0	0	0.0	0	0.0	0	0.0
ゴム製品	0	100.0	0	0.0	0	0.0	0	0.0	0	0.0	0	0.0	0	0.0	0	0.0
窯業・土石	1	100.0	0	0.0	1	100.0	0	0.0	0	0.0	0	0.0	0	0.0	0	0.0
鉄鋼	2	100.0	0	0.0	2	100.0	0	0.0	0	0.0	0	0.0	0	0.0	0	0.0
非鉄金属	5	100.0	1	20.0	3	60.0	0	0.0	0	0.0	0	0.0	1	20.0	0	0.0
金属製品	1	100.0	0	0.0	1	100.0	0	0.0	0	0.0	0	0.0	0	0.0	0	0.0
一般機械・部品	9	100.0	1	11.1	8	88.9	0	0.0	0	0.0	0	0.0	0	0.0	0	0.0
電気電子機器部品	5	100.0	1	20.0	3	60.0	0	0.0	1	20.0	0	0.0	1	20.0	0	0.0
自動車・部品	0	100.0	0	0.0	0	0.0	0	0.0	0	0.0	0	0.0	0	0.0	0	0.0
その他の輸送機械	0	100.0	0	0.0	0	0.0	0	0.0	0	0.0	0	0.0	0	0.0	0	0.0
精密機器	1	100.0	0	0.0	1	100.0	0	0.0	0	0.0	0	0.0	0	0.0	0	0.0
家具・住宅部材	0	100.0	0	0.0	0	0.0	0	0.0	0	0.0	0	0.0	0	0.0	0	0.0
プラスチック製品	4	100.0	1	25.0	1	25.0	2	50.0	0	0.0	1	25.0	1	25.0	0	0.0
その他製造業	4	100.0	0	0.0	3	75.0	0	0.0	0	0.0	1	25.0	0	0.0	0	0.0
卸売業	7	100.0	1	14.3	5	71.4	2	28.6	0	0.0	1	14.3	0	0.0	0	0.0
小売業	1	100.0	0	0.0	0	0.0	0	0.0	0	0.0	0	0.0	1	100.0	0	0.0
サービス業	0	100.0	0	0.0	0	0.0	0	0.0	0	0.0	0	0.0	0	0.0	0	0.0
業種不明	0	100.0	0	0.0	0	0.0	0	0.0	0	0.0	0	0.0	0	0.0	0	0.0

表Ⅲ-16 輸出減少理由(業種別) <複数回答>

(単位:件、%)

	回答事業所数		価格競争力の低下		輸出先の需要縮小		関連企業の海外からの撤退		生産ライン等の縮小		輸出先企業の経営不振		その他		無回答	
	件数	割合	件数	割合	件数	割合	件数	割合	件数	割合	件数	割合	件数	割合	件数	割合
回答事業所数	23	100.0	6	26.1	5	21.7	0	0.0	0	0.0	3	13.0	10	43.5	1	4.3
製造業	17	100.0	4	23.5	4	23.5	0	0.0	0	0.0	1	5.9	9	52.9	1	5.9
食料品	0	100.0	0	0.0	0	0.0	0	0.0	0	0.0	0	0.0	0	0.0	0	0.0
繊維・衣料	3	100.0	1	33.3	0	0.0	0	0.0	0	0.0	0	0.0	3	100.0	0	0.0
木材・紙製品	1	100.0	0	0.0	1	100.0	0	0.0	0	0.0	0	0.0	0	0.0	0	0.0
化学	0	100.0	0	0.0	0	0.0	0	0.0	0	0.0	0	0.0	0	0.0	0	0.0
医薬品・化粧品	2	100.0	0	0.0	0	0.0	0	0.0	0	0.0	0	0.0	1	50.0	1	50.0
ゴム製品	0	100.0	0	0.0	0	0.0	0	0.0	0	0.0	0	0.0	0	0.0	0	0.0
窯業・土石	0	100.0	0	0.0	0	0.0	0	0.0	0	0.0	0	0.0	0	0.0	0	0.0
鉄鋼	0	100.0	0	0.0	0	0.0	0	0.0	0	0.0	0	0.0	0	0.0	0	0.0
非鉄金属	1	100.0	0	0.0	1	100.0	0	0.0	0	0.0	0	0.0	0	0.0	0	0.0
金属製品	0	100.0	0	0.0	0	0.0	0	0.0	0	0.0	0	0.0	0	0.0	0	0.0
一般機械・部品	3	100.0	0	0.0	0	0.0	0	0.0	0	0.0	0	0.0	3	100.0	0	0.0
電気電子機器部品	3	100.0	1	33.3	1	33.3	0	0.0	0	0.0	1	33.3	1	33.3	0	0.0
自動車・部品	1	100.0	0	0.0	0	0.0	0	0.0	0	0.0	0	0.0	1	100.0	0	0.0
その他の輸送機器	0	100.0	0	0.0	0	0.0	0	0.0	0	0.0	0	0.0	0	0.0	0	0.0
精密機器	1	100.0	1	100.0	0	0.0	0	0.0	0	0.0	0	0.0	0	0.0	0	0.0
家具・住宅部材	0	100.0	0	0.0	0	0.0	0	0.0	0	0.0	0	0.0	0	0.0	0	0.0
プラスチック製品	0	100.0	0	0.0	0	0.0	0	0.0	0	0.0	0	0.0	0	0.0	0	0.0
その他製造業	2	100.0	1	50.0	1	50.0	0	0.0	0	0.0	0	0.0	0	0.0	0	0.0
卸売業	3	100.0	1	33.3	1	33.3	0	0.0	0	0.0	1	33.3	0	0.0	0	0.0
小売業	1	100.0	0	0.0	0	0.0	0	0.0	0	0.0	0	0.0	1	100.0	0	0.0
サービス業	2	100.0	1	50.0	0	0.0	0	0.0	0	0.0	1	50.0	0	0.0	0	0.0
業種不明	0	100.0	0	0.0	0	0.0	0	0.0	0	0.0	0	0.0	0	0.0	0	0.0

表Ⅲ-17 輸出に関する課題(業種別) <複数回答>

(単位:件、%)

	回答事業所数		為替リスク		国内市場の低迷		品質のばらつき		安定供給の確保が困難		新規取引相手の発掘が困難		高額な輸送コスト		同業他社の競合		貿易実務者の不足		言語		取引先の信用情報の不足		その他		無回答	
	件数	割合	件数	割合	件数	割合	件数	割合	件数	割合	件数	割合	件数	割合	件数	割合	件数	割合	件数	割合	件数	割合	件数	割合	件数	割合
製造業	114	100.0	40	35.1	32	28.1	21	18.4	3	2.6	9	7.9	26	22.8	29	25.4	15	13.2	9	7.9	13	11.4	4	3.5	9	7.9
食料品	93	100.0	32	34.4	26	28.0	16	17.2	3	3.2	8	8.6	21	22.6	22	23.7	12	12.9	7	7.5	9	9.7	4	4.3	7	7.5
繊維・衣料	7	100.0	3	42.9	4	57.1	2	28.6	0	0.0	0	0.0	2	28.6	1	14.3	3	42.9	0	0.0	0	0.0	1	14.3	0	0.0
木材・紙製品	3	100.0	1	33.3	1	33.3	1	33.3	0	0.0	0	0.0	0	0.0	1	33.3	1	33.3	0	0.0	0	0.0	0	0.0	0	0.0
化学	6	100.0	1	16.7	2	33.3	2	33.3	1	16.7	0	0.0	1	16.7	3	50.0	0	0.0	0	0.0	1	16.7	0	0.0	0	0.0
医薬品・化粧品	10	100.0	3	30.0	7	70.0	3	30.0	0	0.0	4	40.0	1	10.0	2	20.0	0	0.0	0	0.0	1	10.0	1	10.0	0	0.0
ゴム製品	0	100.0	0	0.0	0	0.0	0	0.0	0	0.0	0	0.0	0	0.0	0	0.0	0	0.0	0	0.0	0	0.0	0	0.0	0	0.0
窯業・土石	1	100.0	0	0.0	1	100.0	0	0.0	0	0.0	0	0.0	1	100.0	0	0.0	0	0.0	0	0.0	0	0.0	0	0.0	0	0.0
鉄鋼	2	100.0	1	50.0	0	0.0	0	0.0	0	0.0	0	0.0	1	50.0	0	0.0	0	0.0	0	0.0	0	0.0	0	0.0	0	0.0
非鉄金属	9	100.0	4	44.4	2	22.2	0	0.0	0	0.0	1	11.1	2	22.2	0	0.0	2	22.2	2	22.2	1	11.1	0	0.0	0	0.0
金属製品	2	100.0	1	50.0	0	0.0	1	50.0	0	0.0	0	0.0	0	0.0	2	100.0	0	0.0	0	0.0	0	0.0	0	0.0	0	0.0
一般機械・部品	16	100.0	3	18.8	3	18.8	0	0.0	0	0.0	1	6.3	3	18.8	5	31.3	2	12.5	2	12.5	2	12.5	2	12.5	2	12.5
電気電子機器部品	11	100.0	6	54.5	1	9.1	2	18.2	0	0.0	1	9.1	3	27.3	4	36.4	2	18.2	2	18.2	0	0.0	1	9.1	1	9.1
自動車・部品	2	100.0	1	50.0	0	0.0	0	0.0	0	0.0	0	0.0	2	100.0	0	0.0	1	50.0	0	0.0	0	0.0	0	0.0	0	0.0
その他の輸送機械	1	100.0	1	100.0	0	0.0	0	0.0	0	0.0	0	0.0	0	0.0	0	0.0	0	0.0	0	0.0	1	100.0	0	0.0	0	0.0
精密機器	2	100.0	1	50.0	1	50.0	0	0.0	0	0.0	0	0.0	1	50.0	0	0.0	0	0.0	0	0.0	0	0.0	0	0.0	0	0.0
家具・住宅部材	0	100.0	0	0.0	0	0.0	0	0.0	0	0.0	0	0.0	0	0.0	0	0.0	0	0.0	0	0.0	0	0.0	0	0.0	0	0.0
プラスチック製品	7	100.0	2	28.6	2	28.6	1	14.3	0	0.0	1	14.3	3	42.9	2	28.6	0	0.0	0	0.0	0	0.0	1	14.3	0	0.0
その他製造業	11	100.0	3	27.3	2	18.2	4	36.4	1	9.1	0	0.0	1	9.1	1	9.1	1	9.1	0	0.0	0	0.0	3	27.3	0	0.0
卸売業	15	100.0	5	33.3	5	33.3	3	20.0	0	0.0	0	0.0	3	20.0	5	33.3	3	20.0	3	20.0	3	20.0	0	0.0	2	13.3
小売業	3	100.0	2	66.7	1	33.3	2	66.7	0	0.0	0	0.0	2	66.7	0	0.0	0	0.0	0	0.0	0	0.0	1	33.3	0	0.0
サービス業	3	100.0	1	33.3	0	0.0	0	0.0	0	0.0	1	33.3	0	0.0	2	66.7	0	0.0	0	0.0	0	0.0	0	0.0	0	0.0
業種不明	0	100.0	0	0.0	0	0.0	0	0.0	0	0.0	0	0.0	0	0.0	0	0.0	0	0.0	0	0.0	0	0.0	0	0.0	0	0.0

表Ⅲ－18 加工再輸出について(業種別)

(単位:件、%)

	回答事業所数		行っている		行っていない		無回答	
	件数	割合	件数	割合	件数	割合	件数	割合
回答事業所数	114	100.0	6	5.3	100	87.7	8	7.0
製造業	93	100.0	6	6.5	80	86.0	7	7.5
食料品	3	100.0	0	0.0	3	100.0	0	0.0
繊維・衣料	7	100.0	1	14.3	4	57.1	2	28.6
木材・紙製品	3	100.0	1	33.3	2	66.7	0	0.0
化学	6	100.0	0	0.0	6	100.0	0	0.0
医療品・化粧品	10	100.0	0	0.0	10	100.0	0	0.0
ゴム製品	0	100.0	0	0.0	0	0.0	0	0.0
窯業・土石	1	100.0	0	0.0	1	100.0	0	0.0
鉄鋼	2	100.0	0	0.0	1	50.0	1	50.0
非鉄金属	9	100.0	1	11.1	8	88.9	0	0.0
金属製品	2	100.0	0	0.0	2	100.0	0	0.0
一般機械・部品	16	100.0	1	6.3	14	87.5	1	6.3
電気電子機器部品	11	100.0	2	18.2	9	81.8	0	0.0
自動車・部品	2	100.0	0	0.0	2	100.0	0	0.0
その他の輸送機械	1	100.0	0	0.0	1	100.0	0	0.0
精密機器	2	100.0	0	0.0	2	100.0	0	0.0
家具・住宅部材	0	100.0	0	0.0	0	0.0	0	0.0
プラスチック製品	7	100.0	0	0.0	7	100.0	0	0.0
その他製造業	11	100.0	0	0.0	8	72.7	3	27.3
卸売業	15	100.0	0	0.0	14	93.3	1	6.7
小売業	3	100.0	0	0.0	3	100.0	0	0.0
サービス業	3	100.0	0	0.0	3	100.0	0	0.0
業種不明	0	100.0	0	0.0	0	0.0	0	0.0



表Ⅲ－19 輸出希望国(業種別) <複数回答>

	回答事業所数	アジア													中国	アイルランド	英国
		韓国	北朝鮮	台湾	シンガポール	インドネシア	マレーシア	フィリピン	タイ	ベトナム	ミャンマー	インド	スリランカ	その他			
回答事業所数	114 100.0	3 2.6	0 0.0	7 6.1	3 2.6	6 5.3	4 3.5	2 1.8	10 8.8	11 9.6	1 0.9	1 0.9	0 0.0	0 0.0	17 14.9	0 0.0	2 1.8
製造業	93 100.0	2 2.2	0 0.0	6 6.5	2 2.2	5 5.4	3 3.2	2 2.2	7 7.5	7 7.5	0 0.0	0 0.0	0 0.0	0 0.0	14 15.1	0 0.0	1 1.1
食料品	3 100.0	0 0.0	0 0.0	0 0.0	0 0.0	0 0.0	0 0.0	0 0.0	0 0.0	0 0.0	0 0.0	0 0.0	0 0.0	0 0.0	1 33.3	0 0.0	0 0.0
繊維・衣料	7 100.0	1 14.3	0 0.0	1 14.3	1 14.3	2 28.6	1 14.3	1 14.3	1 14.3	2 28.6	0 0.0	0 0.0	0 0.0	0 0.0	3 42.9	0 0.0	0 0.0
木材・紙製品	3 100.0	0 0.0	0 0.0	1 33.3	0 0.0	0 0.0	0 0.0	0 0.0	0 0.0	0 0.0	0 0.0	0 0.0	0 0.0	0 0.0	1 33.3	0 0.0	0 0.0
化学	6 100.0	0 0.0	0 0.0	0 0.0	0 0.0	0 0.0	0 0.0	0 0.0	0 0.0	0 0.0	0 0.0	0 0.0	0 0.0	0 0.0	0 0.0	0 0.0	0 0.0
医療品・化粧品	10 100.0	0 0.0	0 0.0	1 10.0	1 10.0	1 10.0	1 10.0	0 0.0	1 10.0	1 10.0	0 0.0	0 0.0	0 0.0	0 0.0	1 10.0	0 0.0	0 0.0
ゴム製品	0 100.0	0 0.0	0 0.0	0 0.0	0 0.0	0 0.0	0 0.0	0 0.0	0 0.0	0 0.0	0 0.0	0 0.0	0 0.0	0 0.0	0 0.0	0 0.0	0 0.0
窯業・土石	1 100.0	0 0.0	0 0.0	0 0.0	0 0.0	1 100.0	1 100.0	1 100.0	1 100.0	0 0.0	0 0.0	0 0.0	0 0.0	0 0.0	0 0.0	0 0.0	0 0.0
鉄鋼	2 100.0	0 0.0	0 0.0	1 50.0	0 0.0	0 0.0	0 0.0	0 0.0	0 0.0	0 0.0	0 0.0	0 0.0	0 0.0	0 0.0	0 0.0	0 0.0	0 0.0
非鉄金属	9 100.0	0 0.0	0 0.0	1 11.1	0 0.0	0 0.0	0 0.0	0 0.0	0 0.0	1 11.1	0 0.0	0 0.0	0 0.0	0 0.0	4 44.4	0 0.0	1 11.1
金属製品	2 100.0	0 0.0	0 0.0	0 0.0	0 0.0	0 0.0	0 0.0	0 0.0	0 0.0	0 0.0	0 0.0	0 0.0	0 0.0	0 0.0	0 0.0	0 0.0	0 0.0
一般機械・部品	16 100.0	1 6.3	0 0.0	1 6.3	0 0.0	1 6.3	0 0.0	0 0.0	2 12.5	1 6.3	0 0.0	0 0.0	0 0.0	0 0.0	2 12.5	0 0.0	0 0.0
電気電子機器部品	11 100.0	0 0.0	0 0.0	0 0.0	0 0.0	0 0.0	0 0.0	0 0.0	0 0.0	0 0.0	0 0.0	0 0.0	0 0.0	0 0.0	1 9.1	0 0.0	0 0.0
自動車・部品	2 100.0	0 0.0	0 0.0	0 0.0	0 0.0	0 0.0	0 0.0	0 0.0	0 0.0	0 0.0	0 0.0	0 0.0	0 0.0	0 0.0	0 0.0	0 0.0	0 0.0
その他の輸送機械	1 100.0	0 0.0	0 0.0	0 0.0	0 0.0	0 0.0	0 0.0	0 0.0	0 0.0	0 0.0	0 0.0	0 0.0	0 0.0	0 0.0	0 0.0	0 0.0	0 0.0
精密機器	2 100.0	0 0.0	0 0.0	0 0.0	0 0.0	0 0.0	0 0.0	0 0.0	0 0.0	0 0.0	0 0.0	0 0.0	0 0.0	0 0.0	0 0.0	0 0.0	0 0.0
家具・住宅部材	0 100.0	0 0.0	0 0.0	0 0.0	0 0.0	0 0.0	0 0.0	0 0.0	0 0.0	0 0.0	0 0.0	0 0.0	0 0.0	0 0.0	0 0.0	0 0.0	0 0.0
プラスチック製品	7 100.0	0 0.0	0 0.0	0 0.0	0 0.0	0 0.0	0 0.0	0 0.0	0 0.0	0 0.0	0 0.0	0 0.0	0 0.0	0 0.0	0 0.0	0 0.0	0 0.0
その他製造業	11 100.0	0 0.0	0 0.0	0 0.0	0 0.0	0 0.0	0 0.0	0 0.0	2 18.2	2 18.2	0 0.0	0 0.0	0 0.0	0 0.0	1 9.1	0 0.0	0 0.0
卸売業	15 100.0	1 6.7	0 0.0	1 6.7	0 0.0	0 0.0	0 0.0	0 0.0	2 13.3	2 13.3	0 0.0	0 0.0	0 0.0	0 0.0	3 20.0	0 0.0	0 0.0
小売業	3 100.0	0 0.0	0 0.0	0 0.0	1 33.3	1 33.3	1 33.3	0 0.0	1 33.3	1 33.3	0 0.0	1 33.3	0 0.0	0 0.0	0 0.0	0 0.0	1 33.3
サービス業	3 100.0	0 0.0	0 0.0	0 0.0	0 0.0	0 0.0	0 0.0	0 0.0	0 0.0	1 33.3	1 33.3	0 0.0	0 0.0	0 0.0	0 0.0	0 0.0	0 0.0
業種不明	0 100.0	0 0.0	0 0.0	0 0.0	0 0.0	0 0.0	0 0.0	0 0.0	0 0.0	0 0.0	0 0.0	0 0.0	0 0.0	0 0.0	0 0.0	0 0.0	0 0.0

(上段:事業所数、下段:%)

欧州									北米		中南米			オセアニア			その他地域			今 の と こ ろ 未 定	無 回 答	
イ タ リ ア	ド イ ツ	フ ラ ン ス	ベル ギー	オ ラ ン ダ	ス イ ス	ノ ル ウ エー	ロ シ ア	そ の 他	米 国	カ ナ ダ	メ キ シ コ	ブ ラ ジ ル	チ リ	そ の 他	オ ー ス ト ラ リ ア	ニ ュ ー ジ ー ラ ン ド	そ の 他	中 近 東	ア フ リ カ	そ の 他		
2 1.8	3 2.6	4 3.5	0 0.0	1 0.9	1 0.9	0 0.0	1 0.9	0 0.0	8 7.0	1 0.9	0 0.0	4 3.5	0 0.0	1 0.9	3 2.6	0 0.0	0 0.0	3 2.6	0 0.0	0 0.0	38 33.3	40 35.1
2 2.2	3 3.2	4 4.3	0 0.0	1 1.1	1 1.1	0 0.0	1 1.1	0 0.0	6 6.5	1 1.1	0 0.0	3 3.2	0 0.0	1 1.1	2 2.2	0 0.0	0 0.0	2 2.2	0 0.0	0 0.0	30 32.3	34 36.6
0 0.0	0 0.0	0 0.0	0 0.0	0 0.0	0 0.0	0 0.0	0 0.0	0 0.0	0 0.0	0 0.0	0 0.0	0 0.0	0 0.0	0 0.0	0 0.0	0 0.0	0 0.0	0 0.0	0 0.0	0 0.0	1 33.3	1 33.3
0 0.0	0 0.0	0 0.0	0 0.0	0 0.0	0 0.0	0 0.0	0 0.0	0 0.0	3 42.9	0 0.0	0 0.0	0 0.0	0 0.0	0 0.0	1 14.3	0 0.0	0 0.0	0 0.0	0 0.0	0 0.0	2 28.6	1 14.3
0 0.0	1 33.3	1 33.3	0 0.0	0 0.0	0 0.0	0 0.0	0 0.0	0 0.0	1 33.3	1 33.3	0 0.0	0 0.0	0 0.0	1 33.3	0 0.0	0 0.0	0 0.0	0 0.0	0 0.0	0 0.0	1 33.3	1 33.3
0 0.0	0 0.0	0 0.0	0 0.0	0 0.0	0 0.0	0 0.0	0 0.0	0 0.0	0 0.0	0 0.0	0 0.0	0 0.0	0 0.0	0 0.0	0 0.0	0 0.0	0 0.0	1 16.7	0 0.0	0 0.0	2 33.3	2 33.3
0 0.0	0 0.0	0 0.0	0 0.0	0 0.0	0 0.0	0 0.0	0 0.0	0 0.0	2 20.0	0 0.0	0 0.0	0 0.0	0 0.0	0 0.0	0 0.0	0 0.0	0 0.0	0 0.0	0 0.0	0 0.0	2 20.0	4 40.0
0 0.0	0 0.0	0 0.0	0 0.0	0 0.0	0 0.0	0 0.0	0 0.0	0 0.0	0 0.0	0 0.0	0 0.0	0 0.0	0 0.0	0 0.0	0 0.0	0 0.0	0 0.0	0 0.0	0 0.0	0 0.0	0 0.0	0 0.0
0 0.0	0 0.0	0 0.0	0 0.0	0 0.0	0 0.0	0 0.0	0 0.0	0 0.0	0 0.0	0 0.0	0 0.0	0 0.0	0 0.0	0 0.0	0 0.0	0 0.0	0 0.0	0 0.0	0 0.0	0 0.0	0 0.0	0 0.0
0 0.0	0 0.0	0 0.0	0 0.0	0 0.0	0 0.0	0 0.0	0 0.0	0 0.0	0 0.0	0 0.0	0 0.0	0 0.0	0 0.0	0 0.0	0 0.0	0 0.0	0 0.0	0 0.0	0 0.0	0 0.0	0 0.0	1 50.0
1 11.1	1 11.1	1 11.1	0 0.0	0 0.0	0 0.0	0 0.0	0 0.0	0 0.0	0 0.0	0 0.0	0 0.0	0 0.0	0 0.0	0 0.0	0 0.0	0 0.0	0 0.0	0 0.0	0 0.0	0 0.0	3 33.3	1 11.1
0 0.0	0 0.0	0 0.0	0 0.0	0 0.0	0 0.0	0 0.0	0 0.0	0 0.0	0 0.0	0 0.0	0 0.0	0 0.0	0 0.0	0 0.0	0 0.0	0 0.0	0 0.0	0 0.0	0 0.0	0 0.0	1 50.0	1 50.0
0 0.0	0 0.0	0 0.0	0 0.0	0 0.0	0 0.0	0 0.0	1 6.3	0 0.0	0 0.0	0 0.0	0 0.0	2 12.5	0 0.0	0 0.0	0 0.0	0 0.0	0 0.0	0 0.0	0 0.0	0 0.0	5 31.3	7 43.8
0 0.0	0 0.0	0 0.0	0 0.0	0 0.0	0 0.0	0 0.0	0 0.0	0 0.0	0 0.0	0 0.0	0 0.0	0 0.0	0 0.0	0 0.0	0 0.0	0 0.0	0 0.0	0 0.0	0 0.0	0 0.0	4 36.4	6 54.5
0 0.0	0 0.0	0 0.0	0 0.0	0 0.0	0 0.0	0 0.0	0 0.0	0 0.0	0 0.0	0 0.0	0 0.0	0 0.0	0 0.0	0 0.0	0 0.0	0 0.0	0 0.0	0 0.0	0 0.0	0 0.0	0 0.0	2 100.0
0 0.0	0 0.0	0 0.0	0 0.0	0 0.0	0 0.0	0 0.0	0 0.0	0 0.0	0 0.0	0 0.0	0 0.0	0 0.0	0 0.0	0 0.0	0 0.0	0 0.0	0 0.0	0 0.0	0 0.0	0 0.0	1 100.0	0 0.0
0 0.0	0 0.0	0 0.0	0 0.0	0 0.0	0 0.0	0 0.0	0 0.0	0 0.0	0 0.0	0 0.0	0 0.0	0 0.0	0 0.0	0 0.0	0 0.0	0 0.0	0 0.0	0 0.0	0 0.0	0 0.0	1 50.0	1 50.0
0 0.0	0 0.0	0 0.0	0 0.0	0 0.0	0 0.0	0 0.0	0 0.0	0 0.0	0 0.0	0 0.0	0 0.0	0 0.0	0 0.0	0 0.0	0 0.0	0 0.0	0 0.0	0 0.0	0 0.0	0 0.0	0 0.0	0 0.0
1 14.3	1 14.3	1 14.3	0 0.0	0 0.0	1 14.3	0 0.0	0 0.0	0 0.0	0 0.0	0 0.0	0 0.0	0 0.0	0 0.0	0 0.0	0 0.0	0 0.0	0 0.0	0 0.0	0 0.0	0 0.0	2 28.6	4 57.1
0 0.0	0 0.0	1 9.1	0 0.0	1 9.1	0 0.0	0 0.0	0 0.0	0 0.0	0 0.0	0 0.0	0 0.0	1 9.1	0 0.0	0 0.0	1 9.1	0 0.0	0 0.0	1 9.1	0 0.0	0 0.0	5 45.5	2 18.2
0 0.0	0 0.0	0 0.0	0 0.0	0 0.0	0 0.0	0 0.0	0 0.0	0 0.0	1 6.7	0 0.0	0 0.0	0 0.0	0 0.0	0 0.0	0 0.0	0 0.0	0 0.0	0 0.0	0 0.0	0 0.0	6 40.0	4 26.7
0 0.0	0 0.0	0 0.0	0 0.0	0 0.0	0 0.0	0 0.0	0 0.0	0 0.0	1 33.3	0 0.0	0 0.0	1 33.3	0 0.0	0 0.0	1 33.3	0 0.0	0 0.0	1 33.3	0 0.0	0 0.0	0 0.0	2 66.7
0 0.0	0 0.0	0 0.0	0 0.0	0 0.0	0 0.0	0 0.0	0 0.0	0 0.0	0 0.0	0 0.0	0 0.0	0 0.0	0 0.0	0 0.0	0 0.0	0 0.0	0 0.0	0 0.0	0 0.0	0 0.0	2 66.7	0 0.0
0 0.0	0 0.0	0 0.0	0 0.0	0 0.0	0 0.0	0 0.0	0 0.0	0 0.0	0 0.0	0 0.0	0 0.0	0 0.0	0 0.0	0 0.0	0 0.0	0 0.0	0 0.0	0 0.0	0 0.0	0 0.0	0 0.0	0 0.0

## IV. 港湾利用の実態



表Ⅳ-1 輸出入で利用する港湾について <複数回答>

(単位:件、%)

港湾名	輸出		輸入		合計	
	件数	割合	件数	割合	件数	割合
伏木富山港(伏木港・富山港・富山新港)	32	24.6	83	29.9	115	28.2
名古屋港	19	14.6	47	16.9	66	16.2
東京港	13	10.0	23	8.3	36	8.8
横浜港	16	12.3	23	8.3	39	9.6
大阪港	19	14.6	37	13.3	56	13.7
神戸港	23	17.7	36	12.9	59	14.5
金沢港	1	0.8	4	1.4	5	1.2
直江津港	0	0.0	1	0.4	1	0.2
七尾港	0	0.0	4	1.4	4	1.0
その他	7	5.4	20	7.2	27	6.6

【その他内訳】

輸出における利用港:博多港、門司港、四日市港など

輸入における利用港:清水港、下関港、門司港、敦賀港など

利用港湾

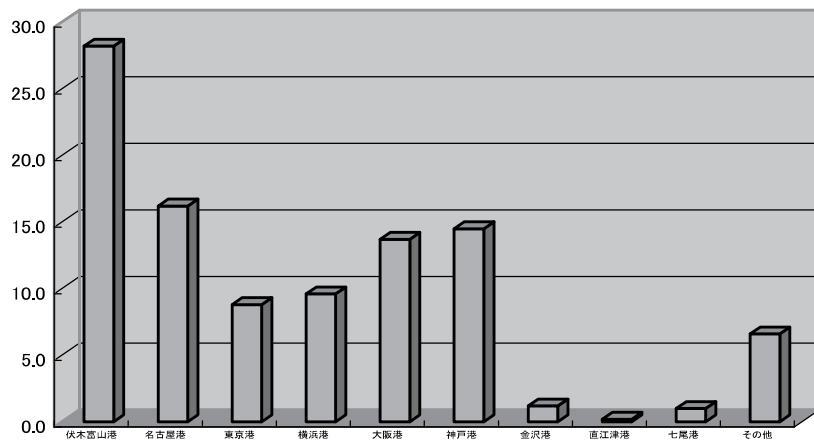

輸出ルート

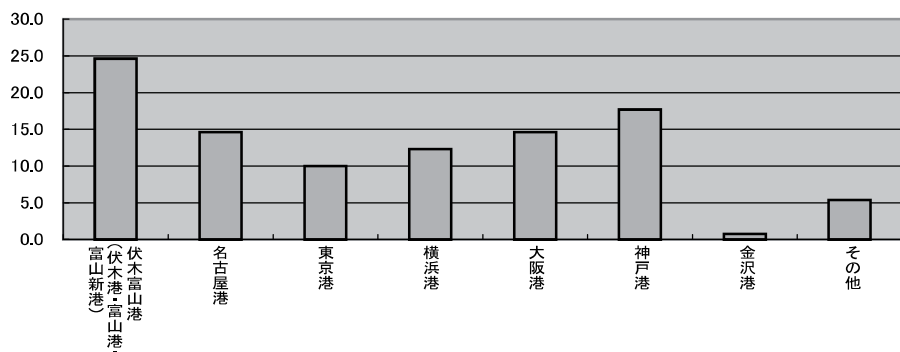

輸入ルート

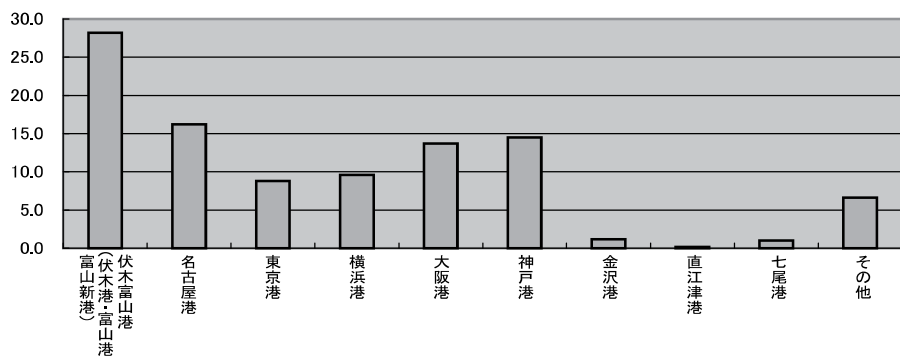

表Ⅳ－２ 伏木富山港の利用比率について

(単位:件、%)

比率	輸出		輸入		合計	
	件数	割合	件数	割合	件数	割合
実績なし	32	48.5	65	43.3	97	44.9
10%未満	6	9.1	13	8.7	19	8.8
10%以上20%未満	2	3.0	6	4.0	8	3.7
20%以上30%未満	4	6.1	8	5.3	12	5.6
30%以上40%未満	0	0.0	2	1.3	2	0.9
40%以上50%未満	0	0.0	1	0.7	1	0.5
50%以上60%未満	2	3.0	4	2.7	6	2.8
60%以上70%未満	2	3.0	2	1.3	4	1.9
70%以上80%未満	0	0.0	2	1.3	2	0.9
80%以上90%未満	3	4.5	7	4.7	10	4.6
90%以上100%未満	8	12.1	17	11.3	25	11.6
100%	7	10.6	23	15.3	30	13.9

表Ⅳ－３ 伏木富山港の利用比率の変化(輸出入実績別)

(単位:件、%)

	増加した		減少した		変化なし		無回答		回答事業所数	
	件数	割合	件数	割合	件数	割合	件数	割合	件数	割合
回答事業所数	11	100.0	10	100.0	62	100.0	128	100.0	211	100.0
輸入	8	72.7	6	60.0	26	41.9	57	44.5	97	46.0
輸出	0	0.0	0	0.0	2	3.2	40	31.3	42	19.9
両方実施	3	27.3	4	40.0	34	54.8	31	24.2	72	34.1

表Ⅳ－４ 伏木富山港の利用比率の変化(業種別、輸出入別)

(単位:件、%)

輸入	回答事業所数		増加した		減少した		変化なし		無回答	
	件数	割合	件数	割合	件数	割合	件数	割合	件数	割合
回答事業所数	211	100.0	11	100.0	10	100.0	62	100.0	128	100.0
製造業	162	76.8	6	54.5	8	80.0	48	77.4	100	78.1
食料品	11	5.2	1	9.1	0	0.0	3	4.8	7	5.5
繊維・衣料	12	5.7	0	0.0	2	20.0	5	8.1	5	3.9
木材・紙製品	15	7.1	0	0.0	3	30.0	3	4.8	9	7.0
化学	7	3.3	0	0.0	0	0.0	3	4.8	4	3.1
医療品・化粧品	11	5.2	0	0.0	0	0.0	1	1.6	10	7.8
ゴム製品	1	0.5	0	0.0	0	0.0	1	1.6	0	0.0
窯業・土石	6	2.8	1	9.1	0	0.0	1	1.6	4	3.1
鉄鋼	2	0.9	0	0.0	0	0.0	1	1.6	1	0.8
非鉄金属	15	7.1	1	9.1	0	0.0	5	8.1	9	7.0
金属製品	8	3.8	0	0.0	0	0.0	4	6.5	4	3.1
一般機械・部品	19	9.0	2	18.2	1	10.0	4	6.5	12	9.4
電気電子機器部品	13	6.2	0	0.0	1	10.0	5	8.1	7	5.5
自動車・部品	4	1.9	1	9.1	0	0.0	0	0.0	3	2.3
その他の輸送機械	1	0.5	0	0.0	0	0.0	0	0.0	1	0.8
精密機器	2	0.9	0	0.0	0	0.0	1	1.6	1	0.8
家具・住宅部材	5	2.4	0	0.0	0	0.0	3	4.8	2	1.6
プラスチック製品	10	4.7	0	0.0	1	10.0	5	8.1	4	3.1
その他製造業	20	9.5	0	0.0	0	0.0	3	4.8	17	13.3
卸売業	34	16.1	4	36.4	1	10.0	12	19.4	17	13.3
小売業	10	4.7	1	9.1	1	10.0	1	1.6	7	5.5
サービス業	5	2.4	0	0.0	0	0.0	1	1.6	4	3.1
業種不明	0	0.0	0	0.0	0	0.0	0	0.0	0	0.0

(単位:件、%)

輸出	回答事業所数		増加した		減少した		変化なし		無回答	
	件数	割合	件数	割合	件数	割合	件数	割合	件数	割合
回答事業所数	211	100.0	6	100.0	4	100.0	49	100.0	152	100.0
製造業	162	76.8	6	100.0	2	50.0	40	81.6	114	75.0
食料品	11	5.2	0	0.0	0	0.0	1	2.0	10	6.6
繊維・衣料	12	5.7	0	0.0	0	0.0	5	10.2	7	4.6
木材・紙製品	15	7.1	1	16.7	0	0.0	1	2.0	13	8.6
化学	7	3.3	1	16.7	0	0.0	4	8.2	2	1.3
医療品・化粧品	11	5.2	0	0.0	0	0.0	3	6.1	8	5.3
ゴム製品	1	0.5	0	0.0	0	0.0	0	0.0	1	0.7
窯業・土石	6	2.8	0	0.0	0	0.0	1	2.0	5	3.3
鉄鋼	2	0.9	0	0.0	0	0.0	1	2.0	1	0.7
非鉄金属	15	7.1	0	0.0	0	0.0	4	8.2	11	7.2
金属製品	8	3.8	0	0.0	0	0.0	2	4.1	6	3.9
一般機械・部品	19	9.0	1	16.7	1	25.0	7	14.2	10	6.6
電気電子機器部品	13	6.2	1	16.7	1	25.0	3	6.1	8	5.3
自動車・部品	4	1.9	0	0.0	0	0.0	0	0.0	4	2.6
その他の輸送機械	1	0.5	0	0.0	0	0.0	1	2.0	0	0.0
精密機器	2	0.9	0	0.0	0	0.0	1	2.0	1	0.7
家具・住宅部材	5	2.4	0	0.0	0	0.0	1	2.0	4	2.6
プラスチック製品	10	4.7	2	33.3	0	0.0	4	8.2	4	2.6
その他製造業	20	9.5	0	0.0	0	0.0	1	2.0	19	12.5
卸売業	34	16.1	0	0.0	2	50.0	7	14.2	25	16.4
小売業	10	4.7	0	0.0	0	0.0	2	4.1	8	5.3
サービス業	5	2.4	0	0.0	0	0.0	0	0.0	5	3.3
業種不明	0	0.0	0	0.0	0	0.0	0	0.0	0	0.0

表IV-5 伏木富山港を利用した輸出入貨物の区分(輸出入実績別)

(単位:件数、%)

	殆ど在来貨物		在来貨物の方が 多い		在来貨物と コンテナが半々		コンテナの方が 多い		殆どコンテナ	
	件数	割合	件数	割合	件数	割合	件数	割合	件数	割合
回答事業所数	15	100.0	6	100.0	3	100.0	11	100.0	53	100.0
輸入のみ	11	73.3	2	33.3	1	33.3	7	63.6	30	56.6
輸出のみ	1	6.7	0	0.0	0	0.0	0	0.0	0	0.0
両方実施	3	20.0	4	66.7	2	66.7	4	36.4	23	43.4

表IV-6 伏木富山港を利用した輸出入貨物の区分(業種別)

(単位:件数、%)

輸入	殆ど在来貨物		在来貨物の方が 多い		在来貨物と コンテナが半々		コンテナの方が 多い		殆どコンテナ	
	件数	割合	件数	割合	件数	割合	件数	割合	件数	割合
回答事業所数	15	100	6	100	3	100	11	100	53	100
製造業	12	80.0	5	83.3	2	66.7	8	72.7	38	71.7
食料品	1	6.7	0	0.0	0	0.0	0	0.0	2	3.8
繊維・衣料	1	6.7	1	16.7	0	0.0	2	18.2	3	5.7
木材・紙製品	5	33.3	2	33.3	0	0.0	1	9.1	2	3.8
化学	0	0.0	0	0.0	0	0.0	0	0.0	3	5.7
医療品・化粧品	0	0.0	0	0.0	0	0.0	0	0.0	1	1.9
ゴム製品	1	6.7	0	0.0	0	0.0	0	0.0	0	0.0
窯業・土石	0	0.0	0	0.0	0	0.0	0	0.0	4	7.5
鉄鋼	0	0.0	0	0.0	0	0.0	1	9.1	0	0.0
非鉄金属	1	6.7	1	16.7	0	0.0	0	0.0	5	9.4
金属製品	0	0.0	0	0.0	0	0.0	0	0.0	3	5.7
一般機械・部品	1	6.7	0	0.0	1	33.3	2	18.2	3	5.7
電気電子機器部品	1	6.7	1	16.7	0	0.0	0	0.0	1	1.9
自動車・部品	0	0.0	0	0.0	0	0.0	0	0.0	1	1.9
その他の輸送機械	0	0.0	0	0.0	0	0.0	0	0.0	0	0.0
精密機器	0	0.0	0	0.0	0	0.0	0	0.0	0	0.0
家具・住宅部材	0	0.0	0	0.0	0	0.0	1	9.1	3	5.7
プラスチック製品	1	6.7	0	0.0	1	33.3	1	9.1	1	1.9
その他製造業	0	0.0	0	0.0	0	0.0	0	0.0	6	11.3
卸売業	1	6.7	0	0.0	1	33.3	2	18.2	13	24.5
小売業	1	6.7	0	0.0	0	0.0	1	9.1	2	3.8
サービス業	1	6.7	1	16.7	0	0.0	0	0.0	0	0.0
業種不明	0	0.0	0	0.0	0	0.0	0	0.0	0	0.0

(単位:件数、%)

輸出	殆ど在来貨物		在来貨物の方が 多い		在来貨物と コンテナが半々		コンテナの方が 多い		殆どコンテナ	
	件数	割合	件数	割合	件数	割合	件数	割合	件数	割合
回答事業所数	4	100	4	100	2	100	4	100	23	100
製造業	4	100.0	3	75.0	2	100.0	3	75.0	19	82.6
食料品	1	25.0	0	0.0	0	0.0	0	0.0	1	4.3
繊維・衣料	1	25.0	0	0.0	0	0.0	0	0.0	3	13.0
木材・紙製品	1	25.0	1	25.0	0	0.0	0	0.0	0	0.0
化学	0	0.0	0	0.0	0	0.0	0	0.0	3	13.0
医療品・化粧品	0	0.0	0	0.0	0	0.0	0	0.0	1	4.3
ゴム製品	0	0.0	0	0.0	0	0.0	0	0.0	0	0.0
窯業・土石	0	0.0	0	0.0	0	0.0	0	0.0	1	4.3
鉄鋼	0	0.0	0	0.0	0	0.0	1	25.0	0	0.0
非鉄金属	0	0.0	1	25.0	0	0.0	0	0.0	3	13.0
金属製品	0	0.0	0	0.0	0	0.0	0	0.0	0	0.0
一般機械・部品	1	25.0	0	0.0	1	50.0	1	25.0	3	13.0
電気電子機器部品	0	0.0	1	25.0	0	0.0	0	0.0	1	4.3
自動車・部品	0	0.0	0	0.0	0	0.0	0	0.0	0	0.0
その他の輸送機械	0	0.0	0	0.0	0	0.0	0	0.0	0	0.0
精密機器	0	0.0	0	0.0	0	0.0	0	0.0	0	0.0
家具・住宅部材	0	0.0	0	0.0	0	0.0	0	0.0	0	0.0
プラスチック製品	0	0.0	0	0.0	1	50.0	1	25.0	1	4.3
その他製造業	0	0.0	0	0.0	0	0.0	0	0.0	2	8.7
卸売業	0	0.0	0	0.0	0	0.0	1	25.0	4	17.4
小売業	0	0.0	0	0.0	0	0.0	0	0.0	0	0.0
サービス業	0	0.0	1	25.0	0	0.0	0	0.0	0	0.0
業種不明	0	0.0	0	0.0	0	0.0	0	0.0	0	0.0

表Ⅳ-7 混載コンテナの輸出入貨物量(業種別)

(単位:件、%)

輸入	1ト未満		1ト以上 10ト未満		10ト以上 50ト未満		50ト以上 100ト未満		100ト以上 500ト未満		500ト以上 500ト以上	
	件数	割合	件数	割合	件数	割合	件数	割合	件数	割合	件数	割合
回答事業所数	17	100	18	100	6	100	6	100	2	100	0	100
製造業	14	82.4	13	72.2	5	83.3	6	100.0	2	100.0	0	0.0
食料品	1	5.9	0	0.0	0	0.0	1	16.7	0	0.0	0	0.0
繊維・衣料	1	5.9	2	11.1	0	0.0	1	16.7	1	50.0	0	0.0
木材・紙製品	0	0.0	1	5.6	1	16.7	1	16.7	0	0.0	0	0.0
化学	0	0.0	1	5.6	0	0.0	0	0.0	0	0.0	0	0.0
医療品・化粧品	1	5.9	0	0.0	0	0.0	0	0.0	0	0.0	0	0.0
ゴム製品	0	0.0	1	5.6	0	0.0	0	0.0	0	0.0	0	0.0
窯業・土石	2	11.8	0	0.0	1	16.7	0	0.0	0	0.0	0	0.0
鉄鋼	0	0.0	0	0.0	0	0.0	0	0.0	0	0.0	0	0.0
非鉄金属	2	11.8	2	11.1	0	0.0	0	0.0	1	50.0	0	0.0
金属製品	1	5.9	0	0.0	1	16.7	0	0.0	0	0.0	0	0.0
一般機械・部品	2	11.8	3	16.7	1	16.7	1	16.7	0	0.0	0	0.0
電気電子機器部品	1	5.9	0	0.0	1	16.7	0	0.0	0	0.0	0	0.0
自動車・部品	1	5.9	0	0.0	0	0.0	0	0.0	0	0.0	0	0.0
その他の輸送機械	0	0.0	0	0.0	0	0.0	0	0.0	0	0.0	0	0.0
精密機器	0	0.0	0	0.0	0	0.0	1	16.7	0	0.0	0	0.0
家具・住宅部材	1	5.9	0	0.0	0	0.0	0	0.0	0	0.0	0	0.0
プラスチック製品	0	0.0	1	5.6	0	0.0	1	16.7	0	0.0	0	0.0
その他製造業	1	5.9	2	11.1	0	0.0	0	0.0	0	0.0	0	0.0
卸売業	3	17.6	3	16.7	1	16.7	0	0.0	0	0.0	0	0.0
小売業	0	0.0	2	11.1	0	0.0	0	0.0	0	0.0	0	0.0
サービス業	0	0.0	0	0.0	0	0.0	0	0.0	0	0.0	0	0.0
業種不明	0	0.0	0	0.0	0	0.0	0	0.0	0	0.0	0	0.0

(単位:件、%)

輸出	1ト未満		1ト以上 10ト未満		10ト以上 50ト未満		50ト以上 100ト未満		100ト以上 500ト未満		500ト以上 500ト以上	
	件数	割合	件数	割合	件数	割合	件数	割合	件数	割合	件数	割合
回答事業所数	17	100	14	100	8	100	2	100	1	100	0	100
製造業	16	94.1	11	78.6	6	75.0	2	100.0	1	100.0	0	0.0
食料品	1	5.9	0	0.0	0	0.0	0	0.0	0	0.0	0	0.0
繊維・衣料	1	5.9	2	14.3	0	0.0	0	0.0	1	100.0	0	0.0
木材・紙製品	1	5.9	1	7.1	0	0.0	0	0.0	0	0.0	0	0.0
化学	0	0.0	1	7.1	0	0.0	0	0.0	0	0.0	0	0.0
医療品・化粧品	1	5.9	0	0.0	3	37.5	0	0.0	0	0.0	0	0.0
ゴム製品	0	0.0	0	0.0	0	0.0	0	0.0	0	0.0	0	0.0
窯業・土石	0	0.0	0	0.0	0	0.0	0	0.0	0	0.0	0	0.0
鉄鋼	0	0.0	0	0.0	0	0.0	0	0.0	0	0.0	0	0.0
非鉄金属	2	11.8	1	7.1	1	12.5	0	0.0	0	0.0	0	0.0
金属製品	0	0.0	0	0.0	0	0.0	0	0.0	0	0.0	0	0.0
一般機械・部品	5	29.4	4	28.6	1	12.5	1	50.0	0	0.0	0	0.0
電気電子機器部品	1	5.9	0	0.0	0	0.0	0	0.0	0	0.0	0	0.0
自動車・部品	0	0.0	1	7.1	0	0.0	0	0.0	0	0.0	0	0.0
その他の輸送機械	1	5.9	0	0.0	0	0.0	0	0.0	0	0.0	0	0.0
精密機器	0	0.0	0	0.0	1	12.5	0	0.0	0	0.0	0	0.0
家具・住宅部材	0	0.0	0	0.0	0	0.0	0	0.0	0	0.0	0	0.0
プラスチック製品	0	0.0	0	0.0	0	0.0	1	50.0	0	0.0	0	0.0
その他製造業	3	17.6	1	7.1	0	0.0	0	0.0	0	0.0	0	0.0
卸売業	0	0.0	3	21.4	2	25.0	0	0.0	0	0.0	0	0.0
小売業	1	5.9	0	0.0	0	0.0	0	0.0	0	0.0	0	0.0
サービス業	0	0.0	0	0.0	0	0.0	0	0.0	0	0.0	0	0.0
業種不明	0	0.0	0	0.0	0	0.0	0	0.0	0	0.0	0	0.0

表Ⅳ－8 混載コンテナの利用港について(業種別)

(単位:件、%)

	富山伏木港のみ 利用		富山伏木港の 他の港も利用		富山伏木港以外の 港のみ利用	
	件数	割合	件数	割合	件数	割合
回答事業所数	11	100.0	11	100.0	41	100.0
製造業	9	81.8	9	81.8	33	80.5
食料品	0	0.0	1	9.1	1	2.4
繊維・衣料	1	9.1	1	9.1	3	7.3
木材・紙製品	0	0.0	1	9.1	3	7.3
化学	0	0.0	1	9.1	0	0.0
医療品・化粧品	0	0.0	0	0.0	4	9.8
ゴム製品	1	9.1	0	0.0	0	0.0
窯業・土石	0	0.0	0	0.0	3	7.3
鉄鋼	0	0.0	0	0.0	0	0.0
非鉄金属	2	18.2	1	9.1	1	2.4
金属製品	0	0.0	0	0.0	2	4.9
一般機械・部品	4	36.4	1	9.1	4	9.8
電気電子機器部品	1	9.1	0	0.0	1	2.4
自動車・部品	0	0.0	0	0.0	2	4.9
その他の輸送機械	0	0.0	0	0.0	1	2.4
精密機器	0	0.0	0	0.0	1	2.4
家具・住宅部材	0	0.0	0	0.0	1	2.4
プラスチック製品	0	0.0	2	18.2	2	4.9
その他製造業	0	0.0	1	9.1	4	9.8
卸売業	1	9.1	1	9.1	6	14.6
小売業	1	9.1	1	9.1	2	4.9
サービス業	0	0.0	0	0.0	0	0.0
業種不明	0	0.0	0	0.0	0	0.0

表IV-9 混載コンテナ貨物を伏木富山港以外で利用している理由(業種別) <複数回答>

(単位:件、%)

	回答事業所数		利用したい航路がない		他の港を利用した方が便利である		他の港と比べ、トータルコスト(海上運賃、陸送費、保管費等を含む)が高い		荷主が他の港を指定している		貿易窓口である本社、親会社等が伏木富山港以外を選択している		商社経由の間接貿易であり、商社が他の港を選択している		その他の理由による	
	件数	割合	件数	割合	件数	割合	件数	割合	件数	割合	件数	割合	件数	割合	件数	割合
回答事業所数	55	100.0	13	23.6	19	34.5	9	16.4	5	2.4	5	9.1	18	32.7	8	14.5
製造業	45	100.0	12	26.7	14	31.1	6	13.3	4	8.9	5	11.1	17	37.8	6	13.3
食料品	3	100.0	0	0.0	0	0.0	1	33.3	1	33.3	0	0.0	1	33.3	0	0.0
繊維・衣料	4	100.0	0	0.0	2	50.0	2	50.0	0	0.0	0	0.0	2	50.0	2	50.0
木材・紙製品	4	100.0	1	25.0	0	0.0	0	0.0	0	0.0	1	25.0	2	50.0	0	0.0
化学	2	100.0	1	50.0	1	50.0	1	50.0	0	0.0	1	50.0	1	50.0	0	0.0
医薬品・化粧品	4	100.0	2	50.0	0	0.0	1	25.0	1	25.0	0	0.0	1	25.0	1	25.0
ゴム製品	0	100.0	0	0.0	0	0.0	0	0.0	0	0.0	0	0.0	0	0.0	0	0.0
窯業・土石	3	100.0	0	0.0	0	0.0	1	33.3	0	0.0	0	0.0	2	66.7	0	0.0
鉄鋼	0	100.0	0	0.0	0	0.0	0	0.0	0	0.0	0	0.0	0	0.0	0	0.0
非鉄金属	3	100.0	0	0.0	3	100.0	0	0.0	0	0.0	0	0.0	0	0.0	1	33.3
金属製品	2	100.0	1	50.0	1	50.0	0	0.0	0	0.0	0	0.0	1	50.0	0	0.0
一般機械・部品	6	100.0	2	33.3	2	33.3	0	0.0	1	16.7	1	16.7	2	33.3	2	33.3
電気電子機器部品	1	100.0	0	0.0	0	0.0	0	0.0	0	0.0	0	0.0	1	100.0	0	0.0
自動車・部品	2	100.0	1	50.0	0	0.0	0	0.0	1	50.0	0	0.0	0	0.0	0	0.0
その他の輸送機械	1	100.0	1	100.0	0	0.0	0	0.0	0	0.0	0	0.0	0	0.0	0	0.0
精密機器	1	100.0	0	0.0	1	100.0	0	0.0	0	0.0	0	0.0	0	0.0	0	0.0
家具・住宅部材	1	100.0	0	0.0	1	100.0	0	0.0	0	0.0	0	0.0	0	0.0	0	0.0
プラスチック製品	4	100.0	2	50.0	2	50.0	0	0.0	1	25.0	1	25.0	2	50.0	0	0.0
その他製造業	4	100.0	1	25.0	1	25.0	0	0.0	0	0.0	1	25.0	2	50.0	0	0.0
卸売業	6	100.0	1	16.7	3	50.0	2	33.3	0	0.0	0	0.0	1	16.7	2	33.3
小売業	4	100.0	0	0.0	2	50.0	1	25.0	1	25.0	0	0.0	0	0.0	0	0.0
サービス業	0	100.0	0	0.0	0	0.0	0	0.0	0	0.0	0	0.0	0	0.0	0	0.0
業種不明	0	100.0	0	0.0	0	0.0	0	0.0	0	0.0	0	0.0	0	0.0	0	0.0

表Ⅳ－10 伏木富山港を利用した理由(輸出入実績別) &lt;複数回答&gt;

	回答事業所数		荷主が伏木富山港を指定している		貿易窓口である本社、親会社等が伏木富山港を選択している		商社経由の間接貿易であり商社が伏木富山港を選択している		必要な港湾設備が整っている		現状の航路、寄港頻度でも利便性が高い	
	件数	割合	件数	割合	件数	割合	件数	割合	件数	割合	件数	割合
回答事業所数	101	100.0	10	9.9	8	7.9	16	15.8	4	4.0	13	12.9
輸入のみ	63	100.0	5	7.9	4	6.3	9	14.3	2	3.2	8	12.7
輸出のみ	18	100.0	5	27.8	1	5.6	5	27.8	2	11.1	2	11.1
両方実施	20	100.0	0	0.0	3	15.0	2	10.0	0	0.0	3	15.0

表Ⅳ－11 伏木富山港を利用した理由(業種別) &lt;複数回答&gt;

	回答事業所数		荷主が伏木富山港を指定している		貿易窓口である本社、親会社等が伏木富山港を選択している		商社経由の間接貿易であり商社が伏木富山港を選択している		必要な港湾設備が整っている		現状の航路、寄港頻度でも利便性が高い	
	件数	割合	件数	割合	件数	割合	件数	割合	件数	割合	件数	割合
回答事業所数	101	100.0	10	100.0	8	100.0	16	100.0	4	100.0	13	100.0
製造業	74	73.3	5	50.0	7	87.5	9	56.3	1	25.0	10	76.9
食料品	3	3.0	0	0.0	0	0.0	0	0.0	0	0.0	1	7.7
繊維・衣料	6	5.9	0	0.0	1	12.5	0	0.0	0	0.0	1	7.7
木材・紙製品	10	9.9	2	20.0	3	37.5	2	12.5	0	0.0	1	7.7
化学	4	4.0	0	0.0	0	0.0	2	12.5	0	0.0	0	0.0
医療品・化粧品	1	1.0	0	0.0	0	0.0	0	0.0	0	0.0	0	0.0
ゴム製品	1	1.0	0	0.0	0	0.0	0	0.0	0	0.0	0	0.0
窯業・土石	3	3.0	0	0.0	0	0.0	0	0.0	0	0.0	0	0.0
鉄鋼	2	2.0	0	0.0	0	0.0	0	0.0	0	0.0	0	0.0
非鉄金属	8	7.9	0	0.0	0	0.0	0	0.0	0	0.0	1	7.7
金属製品	3	3.0	0	0.0	1	12.5	0	0.0	0	0.0	1	7.7
一般機械・部品	10	9.9	1	10.0	0	0.0	0	0.0	0	0.0	3	23.1
電気電子機器部品	4	4.0	0	0.0	0	0.0	1	6.3	0	0.0	0	0.0
自動車・部品	1	1.0	0	0.0	0	0.0	0	0.0	0	0.0	0	0.0
その他の輸送機械	0	0.0	0	0.0	0	0.0	0	0.0	0	0.0	0	0.0
精密機器	0	0.0	0	0.0	0	0.0	0	0.0	0	0.0	0	0.0
家具・住宅部材	4	4.0	0	0.0	0	0.0	1	6.3	0	0.0	1	7.7
プラスチック製品	6	5.9	0	0.0	2	25.0	1	6.3	0	0.0	0	0.0
その他製造業	8	7.9	2	20.0	0	0.0	2	12.5	1	25.0	1	7.7
卸売業	19	18.8	3	30.0	0	0.0	6	37.5	1	25.0	3	23.1
小売業	5	5.0	1	10.0	1	12.5	1	6.3	1	25.0	0	0.0
サービス業	3	3.0	1	10.0	0	0.0	0	0.0	1	25.0	0	0.0
業種不明	0	0.0	0	0.0	0	0.0	0	0.0	0	0.0	0	0.0

(単位:件、%)

他港利用と比較して、トータルコスト(海上運賃、陸送費、保管費等を含む)が安い		港までの距離が近い ため、国内の交通事情等に左右されない		船混みやコンテナターミナル内の混雑が少なく、貨物の受取り、船積までの時間が早い		通関時間が早い		その他		無回答	
件数	割合	件数	割合	件数	割合	件数	割合	件数	割合	件数	割合
41	40.6	44	43.6	9	8.9	8	7.9	8	7.9	8	7.9
26	41.3	25	39.7	5	7.9	4	6.3	6	75.0	7	11.1
5	27.8	10	55.6	3	16.7	1	5.6	0	0.0	1	5.6
10	50.0	9	45.0	1	5.0	3	15.0	2	10.0	0	0.0

(単位:件、%)

他港利用と比較して、トータルコスト(海上運賃、陸送費、保管費等を含む)が安い		港までの距離が近い ため、国内の交通事情等に左右されない		船混みやコンテナターミナル内の混雑が少なく、貨物の受取り、船積までの時間が早い		通関時間が早い		その他		無回答	
件数	割合	件数	割合	件数	割合	件数	割合	件数	割合	件数	割合
41	100.0	44	100.0	9	100.0	9	100.0	8	100.0	8	100.0
26	63.4	33	75.0	7	77.8	7	77.8	5	62.5	8	100.0
1	2.4	1	2.3	0	0.0	1	11.1	0	0.0	0	0.0
2	4.9	3	6.8	1	11.1	3	33.3	1	12.5	2	25.0
3	7.3	4	9.1	0	0.0	0	0.0	1	12.5	0	0.0
0	0.0	0	0.0	0	0.0	0	0.0	2	25.0	0	0.0
0	0.0	1	2.3	0	0.0	0	0.0	0	0.0	0	0.0
0	0.0	1	2.3	0	0.0	0	0.0	0	0.0	0	0.0
1	2.4	2	4.5	0	0.0	0	0.0	1	12.5	0	0.0
0	0.0	1	2.3	1	11.1	0	0.0	0	0.0	1	12.5
4	9.8	6	13.6	0	0.0	0	0.0	0	0.0	1	12.5
1	2.4	0	0.0	0	0.0	0	0.0	0	0.0	0	0.0
4	9.8	7	15.9	1	11.1	0	0.0	0	0.0	0	0.0
2	4.9	1	2.3	1	11.1	1	11.1	0	0.0	1	12.5
1	2.4	1	2.3	1	11.1	1	11.1	0	0.0	0	0.0
0	0.0	0	0.0	0	0.0	0	0.0	0	0.0	0	0.0
0	0.0	0	0.0	0	0.0	0	0.0	0	0.0	0	0.0
3	7.3	0	0.0	1	11.1	1	11.1	0	0.0	1	12.5
1	2.4	3	6.8	1	11.1	0	0.0	0	0.0	0	0.0
3	7.3	2	4.5	0	0.0	0	0.0	0	0.0	2	25.0
10	24.4	7	15.9	2	22.2	2	22.2	3	37.5	0	0.0
3	7.3	2	4.5	0	0.0	0	0.0	0	0.0	0	0.0
2	4.9	2	4.5	0	0.0	0	0.0	0	0.0	0	0.0
0	0.0	0	0.0	0	0.0	0	0.0	0	0.0	0	0.0

表IV-12 伏木富山港を一部利用にとどめた理由(輸出入実績別) <複数回答>

	回答事業所数		荷主が他の港を指定している		貿易窓口である本社、親会社等が他の港を選択している		商社経由の間接貿易であり商社が他の港を選択している		利用したい航路がない		利用したい航路の便数が少ない	
	件数	割合	件数	割合	件数	割合	件数	割合	件数	割合	件数	割合
回答事業所数	101	100.0	9	8.9	3	3.0	19	18.8	12	11.9	18	17.8
輸入のみ	63	100.0	5	7.9	2	3.2	11	17.5	3	4.8	8	12.7
輸出のみ	18	100.0	1	5.6	0	0.0	3	16.7	3	16.7	1	5.6
両方実施	20	100.0	3	15.0	1	5.0	5	25.0	6	30.0	9	45.0

表IV-13 伏木富山港を部分的に利用した理由(業種別) <複数回答>

	回答事業所数		荷主が他の港を指定している		貿易窓口である本社、親会社等が他の港を選択している		商社経由の間接貿易であり商社が他の港を選択している		利用したい航路がない		利用したい航路の便数が少ない	
	件数	割合	件数	割合	件数	割合	件数	割合	件数	割合	件数	割合
回答事業所数	101	100.0	9	100.0	3	100.0	19	100.0	12	100.0	18	100.0
製造業	74	73.3	7	0.8	3	1.0	14	0.7	9	0.8	15	83.3
食料品	3	3.0	0	0.0	0	0.0	1	0.1	0	0.0	0	0.0
繊維・衣料	6	5.9	1	0.1	0	0.0	2	0.1	0	0.0	2	11.1
木材・紙製品	10	9.9	2	0.2	2	0.7	3	0.2	0	0.0	1	5.6
化学	4	4.0	1	0.1	0	0.0	1	0.1	2	0.2	2	11.1
医療品・化粧品	1	1.0	0	0.0	0	0.0	0	0.0	1	0.1	0	0.0
ゴム製品	1	1.0	0	0.0	0	0.0	0	0.0	0	0.0	0	0.0
窯業・土石	3	3.0	1	0.1	0	0.0	0	0.0	0	0.0	0	0.0
鉄鋼	2	2.0	0	0.0	0	0.0	0	0.0	0	0.0	0	0.0
非鉄金属	8	7.9	0	0.0	0	0.0	1	0.1	0	0.0	1	5.6
金属製品	3	3.0	0	0.0	0	0.0	0	0.0	0	0.0	1	5.6
一般機械・部品	10	9.9	0	0.0	0	0.0	2	0.1	3	0.3	4	22.2
電気電子機器部品	4	4.0	0	0.0	0	0.0	0	0.0	0	0.0	0	0.0
自動車・部品	1	1.0	0	0.0	0	0.0	0	0.0	0	0.0	0	0.0
その他の輸送機械	0	0.0	0	0.0	0	0.0	0	0.0	0	0.0	0	0.0
精密機器	0	0.0	0	0.0	0	0.0	0	0.0	0	0.0	0	0.0
家具・住宅部材	4	4.0	0	0.0	0	0.0	2	0.1	0	0.0	2	11.1
プラスチック製品	6	5.9	2	0.2	0	0.0	1	0.1	3	0.3	2	11.1
その他製造業	8	7.9	0	0.0	1	0.3	1	0.1	0	0.0	0	0.0
卸売業	19	18.8	1	0.1	0	0.0	5	0.3	2	0.2	2	11.1
小売業	5	5.0	1	0.1	0	0.0	0	0.0	0	0.0	1	5.6
サービス業	3	3.0	0	0.0	0	0.0	0	0.0	1	0.1	0	0.0
業種不明	0	0.0	0	0.0	0	0.0	0	0.0	0	0.0	0	0.0

(単位:件、%)

海上輸送時間が長い		他の港と比べ、トータルコスト(海上運賃、陸送費、保管費等を含む)が高い		通関・検疫等に時間がかかる		港湾設備の不足や不備		その他		無回答	
件数	割合	件数	割合	件数	割合	件数	割合	件数	割合	件数	割合
12	11.9	11	10.9	2	2.0	0	0.0	3	3.0	48	47.5
7	11.1	6	9.5	2	3.2	0	0.0	2	3.2	31	49.2
1	5.6	0	0.0	0	0.0	0	0.0	1	5.6	11	61.1
4	20.0	5	25.0	0	0.0	0	0.0	0	0.0	6	30.0

(単位:件、%)

海上輸送時間が長い		他の港と比べ、トータルコスト(海上運賃、陸送費、保管費等を含む)が高い		通関・検疫等に時間がかかる		港湾設備の不足や不備		その他		無回答	
件数	割合	件数	割合	件数	割合	件数	割合	件数	割合	件数	割合
12	100.0	11	100.0	2	100.0	0	100.0	3	100.0	48	100.0
8	66.7	9	81.8	1	50.0	0	0.0	1	33.3	36	75.0
1	8.3	0	0.0	0	0.0	0	0.0	0	0.0	1	2.1
2	16.7	2	18.2	1	50.0	0	0.0	0	0.0	2	4.2
0	0.0	0	0.0	0	0.0	0	0.0	0	0.0	4	8.3
0	0.0	1	9.1	0	0.0	0	0.0	0	0.0	1	2.1
0	0.0	0	0.0	0	0.0	0	0.0	0	0.0	0	0.0
0	0.0	0	0.0	0	0.0	0	0.0	0	0.0	1	2.1
1	8.3	1	9.1	0	0.0	0	0.0	0	0.0	0	0.0
0	0.0	0	0.0	0	0.0	0	0.0	0	0.0	2	4.2
0	0.0	1	9.1	0	0.0	0	0.0	0	0.0	6	12.5
1	8.3	0	0.0	0	0.0	0	0.0	0	0.0	2	4.2
2	16.7	1	9.1	0	0.0	0	0.0	0	0.0	4	8.3
0	0.0	0	0.0	0	0.0	0	0.0	1	33.3	3	6.3
0	0.0	0	0.0	0	0.0	0	0.0	0	0.0	1	2.1
0	0.0	0	0.0	0	0.0	0	0.0	0	0.0	0	0.0
0	0.0	0	0.0	0	0.0	0	0.0	0	0.0	0	0.0
0	0.0	0	0.0	0	0.0	0	0.0	0	0.0	2	4.2
1	8.3	1	9.1	0	0.0	0	0.0	0	0.0	2	4.2
0	0.0	2	18.2	0	0.0	0	0.0	0	0.0	5	10.4
3	25.0	1	9.1	1	50.0	0	0.0	2	66.7	7	14.6
1	8.3	1	9.1	0	0.0	0	0.0	0	0.0	3	6.3
0	0.0	0	0.0	0	0.0	0	0.0	0	0.0	2	4.2
0	0.0	0	0.0	0	0.0	0	0.0	0	0.0	0	0.0

表IV-14 伏木富山港を利用しない理由(実績別、業種別) <複数回答>

	回答事業所数		荷主が他の港を指定している		貿易窓口である本社、親会社等が他の港を選択している		商社経由の間接貿易であり商社が他の港を選択している		利用したい航路がない	
	件数	割合	件数	割合	件数	割合	件数	割合	件数	割合
回答事業所数	110	100	15	13.6	14	12.7	36	32.7	21	19.1
以前は富山伏木港を利用していた事業所	11	100.0	3	27.3	2	18.2	5	45.5	2	18.2
これまでに全く利用したことがない事業所	83	100.0	11	13.3	11	13.3	30	36.1	19	22.9
無回答	16	100.0	1	6.3	1	6.3	1	6.3	0	0.0
業種別										
製造業	88	80.0	14	93.3	12	85.7	34	94.4	18	85.7
食料品	8	7.3	0	0.0	1	7.1	4	11.1	0	0.0
繊維・衣料	6	5.5	1	6.7	1	7.1	0	0.0	1	4.8
木材・紙製品	5	4.5	2	13.3	0	0.0	2	5.6	1	4.8
化学	3	2.7	0	0.0	1	7.1	3	8.3	0	0.0
医療品・化粧品	10	9.1	0	0.0	0	0.0	4	11.1	3	14.3
ゴム製品	0	0.0	0	0.0	0	0.0	0	0.0	0	0.0
窯業・土石	3	2.7	0	0.0	0	0.0	1	2.8	0	0.0
鉄鋼	0	0.0	0	0.0	0	0.0	0	0.0	0	0.0
非鉄金属	7	6.4	1	6.7	0	0.0	4	11.1	0	0.0
金属製品	5	4.5	1	6.7	1	7.1	5	13.9	0	0.0
一般機械・部品	9	8.2	3	20.0	1	7.1	3	8.3	3	14.3
電気電子機器部品	9	8.2	2	13.3	1	7.1	0	0.0	5	23.8
自動車・部品	3	2.7	2	13.3	0	0.0	0	0.0	0	0.0
その他の輸送機械	1	0.9	0	0.0	0	0.0	0	0.0	1	4.8
精密機器	2	1.8	0	0.0	0	0.0	0	0.0	1	4.8
家具・住宅部材	1	0.9	0	0.0	0	0.0	0	0.0	0	0.0
プラスチック製品	4	3.6	1	6.7	2	14.3	2	5.6	1	4.8
その他製造業	12	10.9	1	6.7	4	28.6	6	16.7	2	9.5
卸売業	15	13.6	1	6.7	1	7.1	1	2.8	2	9.5
小売業	5	4.5	0	0.0	1	7.1	1	2.8	1	4.8
サービス業	2	1.8	0	0.0	0	0.0	0	0.0	0	0.0
業種不明	0	0.0	0	0.0	0	0.0	0	0.0	0	0.0

(単位:件、%)

利用したい航路の便数が少ない		海上輸送時間が長い		他の港と比べ、トータルコスト(海上運賃、陸送費、保管費等を含む)が高い		通関・検疫等に時間がかかる		港湾設備の不足や不備		その他		無回答	
件数	割合	件数	割合	件数	割合	件数	割合	件数	割合	件数	割合	件数	割合
16	14.5	19	17.3	10	9.1	3	2.7	2	1.8	10	9.1	13	11.8
5	31.3	4	21.1	2	20.0	0	0.0	0	0.0	1	10.0	0	0.0
11	13.3	15	18.1	8	9.6	3	3.6	2	2.4	8	9.6	2	2.4
0	0.0	0	0.0	0	0.0	0	0.0	0	0.0	1	6.3	11	68.8
14	87.5	13	68.4	9	90.0	2	66.7	2	100.0	5	50.0	10	76.9
0	0.0	0	0.0	2	20.0	0	0.0	1	50.0	0	0.0	1	7.7
1	6.3	0	0.0	1	10.0	0	0.0	0	0.0	0	0.0	1	7.7
1	6.3	0	0.0	0	0.0	0	0.0	0	0.0	0	0.0	0	0.0
0	0.0	0	0.0	0	0.0	0	0.0	0	0.0	0	0.0	0	0.0
2	12.5	3	15.8	1	10.0	1	33.3	0	0.0	2	20.0	0	0.0
0	0.0	0	0.0	0	0.0	0	0.0	0	0.0	0	0.0	0	0.0
1	6.3	1	5.3	1	10.0	0	0.0	0	0.0	1	10.0	1	7.7
0	0.0	0	0.0	0	0.0	0	0.0	0	0.0	0	0.0	0	0.0
2	12.5	1	5.3	2	20.0	0	0.0	1	50.0	0	0.0	0	0.0
0	0.0	1	5.3	0	0.0	0	0.0	0	0.0	1	10.0	0	0.0
4	25.0	4	21.1	1	10.0	1	33.3	0	0.0	0	0.0	1	7.7
2	12.5	2	10.5	0	0.0	0	0.0	0	0.0	0	0.0	1	7.7
0	0.0	0	0.0	0	0.0	0	0.0	0	0.0	0	0.0	1	7.7
0	0.0	0	0.0	0	0.0	0	0.0	0	0.0	0	0.0	0	0.0
1	6.3	1	5.3	0	0.0	0	0.0	0	0.0	0	0.0	1	7.7
0	0.0	0	0.0	0	0.0	0	0.0	0	0.0	0	0.0	1	7.7
0	0.0	0	0.0	1	10.0	0	0.0	0	0.0	0	0.0	0	0.0
0	0.0	0	0.0	0	0.0	0	0.0	0	0.0	1	10.0	2	15.4
2	12.5	6	31.6	1	10.0	1	33.3	0	0.0	3	30.0	2	15.4
0	0.0	0	0.0	0	0.0	0	0.0	0	0.0	2	20.0	0	0.0
0	0.0	0	0.0	0	0.0	0	0.0	0	0.0	0	0.0	1	7.7
0	0.0	0	0.0	0	0.0	0	0.0	0	0.0	0	0.0	0	0.0

表IV-15 どのような条件が整えば伏木富山港を利用したいか(業種別) <複数回答>

(単位:件、%)

	回答事業所数		荷主、貿易窓口である本 社、親会社、 商社等による 意思決定		海上運賃・ 保管費等の 引き下げ		海上輸送時 間(日数)の 短縮		通関、検疫 等の充実		既存航路の 増便		新規航路の 開設		港湾設備の 機能強化		その他		無回答	
	件数	割合	件数	割合	件数	割合	件数	割合	件数	割合	件数	割合	件数	割合	件数	割合	件数	割合	件数	割合
回答事業所数	110	100.0	34	30.9	20	18.2	29	26.4	10	9.1	9	8.2	17	15.5	0	0.0	7	6.4	29	26.4
製造業	88	100.0	32	36.4	14	15.9	22	25.0	7	8.0	8	9.1	15	17.0	0	0.0	6	6.8	21	23.9
食品	8	100.0	4	50.0	2	25.0	1	12.5	1	12.5	0	0.0	0	0.0	0	0.0	0	0.0	2	25.0
繊維・衣料	6	100.0	1	16.7	1	16.7	1	16.7	0	0.0	0	0.0	2	33.3	0	0.0	0	0.0	2	33.3
木材・紙製品	5	100.0	4	80.0	0	0.0	0	0.0	0	0.0	0	0.0	0	0.0	0	0.0	0	0.0	1	20.0
化学	3	100.0	3	100.0	0	0.0	0	0.0	0	0.0	0	0.0	0	0.0	0	0.0	0	0.0	0	0.0
医薬品・化粧品	10	100.0	1	10.0	4	40.0	7	70.0	1	10.0	1	10.0	3	30.0	0	0.0	1	10.0	1	10.0
ゴム製品	0	100.0	0	0.0	0	0.0	0	0.0	0	0.0	0	0.0	0	0.0	0	0.0	0	0.0	0	0.0
窯業・土石	3	100.0	1	33.3	1	33.3	1	33.3	1	33.3	1	33.3	1	33.3	0	0.0	0	0.0	1	33.3
鉄鋼	0	100.0	0	0.0	0	0.0	0	0.0	0	0.0	0	0.0	0	0.0	0	0.0	0	0.0	0	0.0
非鉄金属	7	100.0	3	42.9	2	28.6	1	14.3	0	0.0	1	14.3	1	14.3	0	0.0	0	0.0	1	14.3
金属製品	5	100.0	3	60.0	0	0.0	1	20.0	1	20.0	0	0.0	0	0.0	0	0.0	1	20.0	1	20.0
一般機械・部品	9	100.0	2	22.2	0	0.0	3	33.3	1	11.1	1	11.1	3	33.3	0	0.0	1	11.1	1	11.1
電気電子機器部品	9	100.0	3	33.3	1	11.1	2	22.2	0	0.0	1	11.1	2	22.2	0	0.0	0	0.0	3	33.3
自動車・部品	3	100.0	0	0.0	0	0.0	1	33.3	0	0.0	0	0.0	0	0.0	0	0.0	1	33.3	1	33.3
その他の輸送機械	1	100.0	0	0.0	0	0.0	0	0.0	0	0.0	0	0.0	1	5.9	0	0.0	0	0.0	0	0.0
精密機器	2	100.0	0	0.0	1	50.0	1	50.0	0	0.0	1	50.0	0	0.0	0	0.0	0	0.0	1	50.0
家具・住宅部材	1	100.0	0	0.0	0	0.0	0	0.0	0	0.0	0	0.0	0	0.0	0	0.0	0	0.0	1	100.0
プラスチック製品	4	100.0	1	25.0	1	25.0	1	25.0	1	25.0	1	25.0	0	0.0	0	0.0	1	25.0	2	50.0
その他製造業	12	100.0	6	50.0	1	8.3	2	16.7	1	8.3	1	8.3	2	16.7	0	0.0	1	8.3	3	25.0
卸売業	15	100.0	2	13.3	4	26.7	6	40.0	2	13.3	1	6.7	2	13.3	0	0.0	0	0.0	5	33.3
小売業	5	100.0	0	0.0	2	40.0	1	20.0	1	20.0	0	0.0	0	0.0	0	0.0	1	20.0	1	20.0
サービス業	2	100.0	0	0.0	0	0.0	0	0.0	0	0.0	0	0.0	0	0.0	0	0.0	0	0.0	2	100.0
業種不明	0	100.0	0	0.0	0	0.0	0	0.0	0	0.0	0	0.0	0	0.0	0	0.0	0	0.0	0	0.0

# 本調査のアンケート用紙



## 2007年富山県内企業貿易実態調査 調査票

貴社名 (貴事務所名)			
記入者名			
所属部署名			
電話番号		FAX 番号	

### 1. 貴社の概要について

以下にご回答いただいた内容はすべて統計的に分析処理されるため、社名等の公表はいたしません。

#### 【設問 1】 以下、貴社の概要についてお尋ねします。

(1) 貴社の業種（単一回答：以下から最も当てはまる分類ひとつを選択し、チェック印をつけてください）

製造業

- |                                      |                                     |                                     |                                      |
|--------------------------------------|-------------------------------------|-------------------------------------|--------------------------------------|
| <input type="checkbox"/> 1 食料品       | <input type="checkbox"/> 2 繊維・衣料    | <input type="checkbox"/> 3 木材・紙製品   | <input type="checkbox"/> 4 化学        |
| <input type="checkbox"/> 5 医療品・化粧品   | <input type="checkbox"/> 6 ゴム製品     | <input type="checkbox"/> 7 窯業・土石    | <input type="checkbox"/> 8 鉄鋼        |
| <input type="checkbox"/> 9 非鉄金属      | <input type="checkbox"/> 10 金属製品    | <input type="checkbox"/> 11 一般機械・部品 | <input type="checkbox"/> 12 電気電子機器部品 |
| <input type="checkbox"/> 13 自動車・部品   | <input type="checkbox"/> 14 その他輸送機械 | <input type="checkbox"/> 15 精密機器    | <input type="checkbox"/> 16 家具・住宅部材  |
| <input type="checkbox"/> 17 プラスチック製品 | <input type="checkbox"/> 18 その他製造業  |                                     |                                      |

卸売業（主要取扱製品： \_\_\_\_\_ )

小売業（主要取扱製品： \_\_\_\_\_ )

サービス業（主要サービス分野： \_\_\_\_\_ )

(2) 貴社の資本金 \_\_\_\_\_ 百万円

(3) 貴社の従業員数 \_\_\_\_\_ 人

(4) 貴社の 2006 年度の貿易実績

- 1 実績あり → 【設問 2】へ       2 実績なし → アンケートは以上で終了です。

### 2. 輸入について

【設問 2】 貴社の 2006 年度の輸入実績（間接輸入も含む）は以下のどれに該当しますか。

- 1 実績あり → (1)へ       2 実績なし → 【設問 3】へ

(1) 貴社の輸入品の種別は以下のどれに該当しますか。

- 1 製品                      2 半製品・部品                      3 原材料

(2) 貴社の輸入形態の種別は以下のどれに該当しますか。(複数回答可)

- 1 直接輸入                      2 間接輸入(商社等を通じての輸入)

3 直接輸入と間接輸入の併用→金額比率(概算)

(直接輸入:間接輸入=                      :                      )

(3) 貴社の主要輸入元はどこですか。(複数回答可)

アジア (中国除く)	<input type="checkbox"/> 1 韓国 <input type="checkbox"/> 2 北朝鮮 <input type="checkbox"/> 3 台湾 <input type="checkbox"/> 4 シンガポール <input type="checkbox"/> 5 インドネシア <input type="checkbox"/> 6 マレーシア <input type="checkbox"/> 7 フィリピン <input type="checkbox"/> 8 タイ <input type="checkbox"/> 9 ベトナム <input type="checkbox"/> 10 ミャンマー <input type="checkbox"/> 11 インド <input type="checkbox"/> 12 スリランカ <input type="checkbox"/> 13 その他(                      )
中国	<input type="checkbox"/> 14 *具体的に <input type="checkbox"/> a 遼寧省 <input type="checkbox"/> b 黒竜江省、吉林省 <input type="checkbox"/> c 江蘇省 <input type="checkbox"/> d 広東省 <input type="checkbox"/> e 北京 <input type="checkbox"/> f 上海 <input type="checkbox"/> g 香港 <input type="checkbox"/> h その他(                      )
欧州	<input type="checkbox"/> 15 アイルランド <input type="checkbox"/> 16 英国 <input type="checkbox"/> 17 イタリア <input type="checkbox"/> 18 ドイツ <input type="checkbox"/> 19 フランス <input type="checkbox"/> 20 ベルギー <input type="checkbox"/> 21 オランダ <input type="checkbox"/> 22 スイス <input type="checkbox"/> 23 ノルウェー <input type="checkbox"/> 24 ロシア <input type="checkbox"/> 25 その他(                      )
北米	<input type="checkbox"/> 26 米国 <input type="checkbox"/> 27 カナダ
中南米	<input type="checkbox"/> 28 メキシコ <input type="checkbox"/> 29 ブラジル <input type="checkbox"/> 30 チリ <input type="checkbox"/> 31 その他(                      )
オセアニア	<input type="checkbox"/> 32 オーストラリア <input type="checkbox"/> 33 ニュージーランド <input type="checkbox"/> 34 その他(                      )
その他の地域	<input type="checkbox"/> 35 中近東 <input type="checkbox"/> 36 アフリカ <input type="checkbox"/> 37 その他(                      )

(4) 貴社の2006年度の輸入実績は以下のどれに該当しますか。(①②それぞれについてお答えください)

①金額

- a100万円未満   b100万超～500万円   c500万超～1,000万円  
d1,000万超～5,000万円   e5,000万円超～1億円   f1億超～5億円  
g5億超～10億円   h10億超～50億円   i50億円超

②数量

- 1 1ト未満   2 1ト以上10ト未満   3 10ト以上50ト未満  
4 50ト以上100ト未満   5 100ト以上500ト未満   6 500ト以上1,000ト未満  
7 1,000ト以上5,000ト未満   8 5,000ト以上10,000ト未満   9 10,000ト以上

③頻度

- a年間6回以下   b年間7～12回   c年間13～24回   d年間24回以上

(5) 2006年度の貴社の輸入量(数量)は、前年度(2005年度)に比べてどのように変化しましたか。

- 1 増加した   2 減少した   3 特に変化しなかった

(6) 上記(5)で増加したあるいは減少したとお答えの場合、その理由は以下のどれに該当しますか。

①増加した場合

- 1 輸入価格の低下   2 輸入品の品質向上→国・地域(                      )  
3 国内需要の拡大   4 国内調達の困難化  
5 海外拠点における生産比率の拡大→国・地域(                      )  
6 その他(                      )



(2) 貴社の輸出形態の種別は以下のどれに該当しますか。(複数回答可)

- 1 直接輸出                      2 間接輸出 (商社等を通じた輸出)  
3 直接輸出と間接輸出の併用→金額比率 (概算)  
(直接輸出：間接輸出=                      :                      )

(3) 貴社の主要輸出先はどこですか。(複数回答可)

アジア (中国除く)	<input type="checkbox"/> 1 韓国 <input type="checkbox"/> 2 北朝鮮 <input type="checkbox"/> 3 台湾 <input type="checkbox"/> 4 シンガポール <input type="checkbox"/> 5 インドネシア <input type="checkbox"/> 6 マレーシア <input type="checkbox"/> 7 フィリピン <input type="checkbox"/> 8 タイ <input type="checkbox"/> 9 ベトナム <input type="checkbox"/> 10 ミャンマー <input type="checkbox"/> 11 インド <input type="checkbox"/> 12 スリランカ <input type="checkbox"/> 13 その他 (                      )
中国	<input type="checkbox"/> 14 中国 *具体的に <input type="checkbox"/> a 遼寧省 <input type="checkbox"/> b 黒竜江省、吉林省 <input type="checkbox"/> c 江蘇省 <input type="checkbox"/> d 広東省 <input type="checkbox"/> e 北京 <input type="checkbox"/> f 上海 <input type="checkbox"/> g 香港 <input type="checkbox"/> h その他 (                      )
欧州	<input type="checkbox"/> 15 アイルランド <input type="checkbox"/> 16 英国 <input type="checkbox"/> 17 イタリア <input type="checkbox"/> 18 ドイツ <input type="checkbox"/> 19 フランス <input type="checkbox"/> 20 ベルギー <input type="checkbox"/> 21 オランダ <input type="checkbox"/> 22 スイス <input type="checkbox"/> 23 ノルウェー <input type="checkbox"/> 24 ロシア <input type="checkbox"/> 25 その他 (                      )
北米	<input type="checkbox"/> 26 米国 <input type="checkbox"/> 27 カナダ
中南米	<input type="checkbox"/> 28 メキシコ <input type="checkbox"/> 29 ブラジル <input type="checkbox"/> 30 チリ <input type="checkbox"/> 31 その他 (                      )
オセアニア	<input type="checkbox"/> 32 オーストラリア <input type="checkbox"/> 33 ニュージーランド <input type="checkbox"/> 34 その他 (                      )
その他の地域	<input type="checkbox"/> 35 中近東 <input type="checkbox"/> 36 アフリカ <input type="checkbox"/> 37 その他 (                      )

(4) 貴社の2006年度の輸出実績は以下のどれに該当しますか。(①②それぞれについてお答えください)

①金額

- a100万円未満   b100万超～500万円   c500万超～1,000万円  
d1,000万超～5,000万円   e5,000万円超～1億円   f1億超～5億円  
g5億超～10億円   h10億超～50億円   i50億円超

②数量

- 1 1ト未満   2 1ト以上10ト未満   3 10ト以上50ト未満  
4 50ト以上100ト未満   5 100ト以上500ト未満   6 500ト以上1,000ト未満  
7 1,000ト以上5,000ト未満   8 5,000ト以上10,000ト未満   9 10,000ト以上

③頻度

- a年間6回以下   b年間7～12回   c年間13～24回   d年間24回以上

(5) 2006年度の貴社の輸出量(数量)は、前年度(2005年度)に比べてどのように変化しましたか。

- 1 増加した   2 減少した   3 特に変化しなかった

(6) 上記(5)で増加したあるいは減少したとお答えの場合、その理由は以下のどれに該当しますか。

①増加した場合

- 1 価格競争力の向上   2 輸出先需要の拡大→国・地域 (                      )  
3 関連企業の海外進出→国・地域 (                      )  
4 生産ライン等の維持   5 内需不振による輸出シフト   6 その他 (                      )

②減少した場合

- 1 価格競争力の低下   2 輸出先の需要縮小→国・地域 (                      )  
3 関連企業の海外からの撤退→国・地域 (                      )  
4 生産ライン等の縮小   5 輸出先企業の経営不振   6 その他 (                      )

- (7) 貴社では輸出に関してどのようなことが課題となっていますか。(複数回答可)
- 1 為替リスク    2 相手国の市場情報の不足    3 相手国の輸入規制  
4 ラベリング等の規格情報    5 新規取引相手の発掘が困難    6 高額な輸送コスト  
7 同業他社の競合    8 貿易実務者の不足    9 言語    10 取引先の信用情報の不足  
11 その他 ( )

- (8) 貴社は加工再輸出(加工・組立てのため原材料等を輸入し、製品の再輸出)を行っていますか。
- 1 行っている→国・地域 ( )    2 行っていない

- (9) 現在の輸出先以外で、今後どの国・地域への輸出を希望しますか。(複数回答可)

アジア (中国除く)	<input type="checkbox"/> 1 韓国 <input type="checkbox"/> 2 北朝鮮 <input type="checkbox"/> 3 台湾 <input type="checkbox"/> 4 シンガポール <input type="checkbox"/> 5 インドネシア <input type="checkbox"/> 6 マレーシア <input type="checkbox"/> 7 フィリピン <input type="checkbox"/> 8 タイ <input type="checkbox"/> 9 ベトナム <input type="checkbox"/> 10 ミャンマー <input type="checkbox"/> 11 インド <input type="checkbox"/> 12 スリランカ <input type="checkbox"/> 13 その他 ( )
中国	<input type="checkbox"/> 14 中国 *具体的に <input type="checkbox"/> a 遼寧省 <input type="checkbox"/> b 黒竜江省、吉林省 <input type="checkbox"/> c 江蘇省 <input type="checkbox"/> d 広東省 <input type="checkbox"/> e 北京 <input type="checkbox"/> f 上海 <input type="checkbox"/> g 香港 <input type="checkbox"/> h その他 ( )
欧州	<input type="checkbox"/> 15 アイルランド <input type="checkbox"/> 16 英国 <input type="checkbox"/> 17 イタリア <input type="checkbox"/> 18 ドイツ <input type="checkbox"/> 19 フランス <input type="checkbox"/> 20 ベルギー <input type="checkbox"/> 21 オランダ <input type="checkbox"/> 22 スイス <input type="checkbox"/> 23 ノルウェー <input type="checkbox"/> 24 ロシア <input type="checkbox"/> 25 その他 ( )
北米	<input type="checkbox"/> 26 米国 <input type="checkbox"/> 27 カナダ
中南米	<input type="checkbox"/> 28 メキシコ <input type="checkbox"/> 29 ブラジル <input type="checkbox"/> 30 チリ <input type="checkbox"/> 31 その他 ( )
オセアニア	<input type="checkbox"/> 32 オーストラリア <input type="checkbox"/> 33 ニュージーランド <input type="checkbox"/> 34 その他 ( )
その他の地域	<input type="checkbox"/> 35 中近東 <input type="checkbox"/> 36 アフリカ <input type="checkbox"/> 37 その他 ( )
	<input type="checkbox"/> 38 今のところ未定

#### 4. 利用港湾について

**【設問4】** 以下、利用港湾の2006年度の輸入実態について、おたずねします。

- (1) 輸入で利用した港は、どこですか。(複数回答可)
- 1 伏木富山港(伏木港・富山港・富山新港)    2 名古屋港    3 東京港    4 横浜港  
5 大阪港    6 神戸港    7 金沢港    8 直江津港    9 その他 ( )
- (2) 輸入実績(重量)のうち、地元港である伏木富山港を利用した割合は、どれぐらいですか。
- 1 実績なし    2 10%未満    3 10%以上20%未満    4 20%以上30%未満  
5 30%以上40%未満    6 40%以上50%未満    7 50%以上60%未満  
8 60%以上70%未満    9 70%以上80%未満    10 80%以上90%未満  
11 90%以上100%未満    12 100%
- (3) 伏木富山港以外の港、空港も利用して輸入している場合、伏木富山港の2006年度の利用比率は、前年度(2005年度)に比べどのように変化しましたか。
- 1 増加した(理由: )  
2 減少した(理由: )  
3 特に変化しなかった





(2) 伏木富山港を利用しなかった場合、その理由は、どれに該当しますか。(重複回答可)

- 1 荷主が他の港を指定している
- 2 貿易窓口である本社、親会社等が他の港を選択している
- 3 商社経由の間接貿易であり、商社が他の港を選択している
- 4 利用したい航路がない
- 5 利用したい航路の便数が少ない
- 6 海上輸送時間が長い
- 7 他の港と比べ、トータルコスト(海上運賃、陸送費、保管費等を含む)が高い
- 8 通関・検疫等に時間がかかる
- 9 港湾設備の不足や不備(具体的に： )
- 10 その他( )

(3) どのような条件を整えば、伏木富山港を利用したいと考えますか。(重複回答可)

- 1 荷主、貿易窓口である本社、親会社、商社等による意思決定
- 2 海上運賃、陸送費、保管費等の引き下げ
- 3 海上輸送時間(日数)の短縮
- 4 通関・検疫等の充実
- 5 既存航路の増便[現状] a 韓国(釜山)航路[週5便]  
b 中国(上海・青島・大連・寧波)航路[週2便]  
c 中国・韓国(釜山・光陽・大連・青島)航路[4週1便]  
d ロシア沿海地方(ポストーチヌィ)航路[月1便]
- 6 新規航路の開設(国・都市名、頻度等： )
- 7 港湾設備の機能強化(具体的に： )
- 8 その他( )

以上